



HOSPITAL
SANTA ROSA

PUEBLO LIBRE



OFICINA DE ESTADISTICA E INFORMATICA

©2022 Elaborado por la Unidad de Procesamiento

HOSPITALIZACION

ESTADÍSTICAS

PERIODO: ENE - MAR, 2023

EL PERÚ PRIMERO



INGRESOS MENSUALES A HOSPITALIZACIÓN, SEGÚN TIPO DE PACIENTE

PERIODO ENE - MAR, 2023

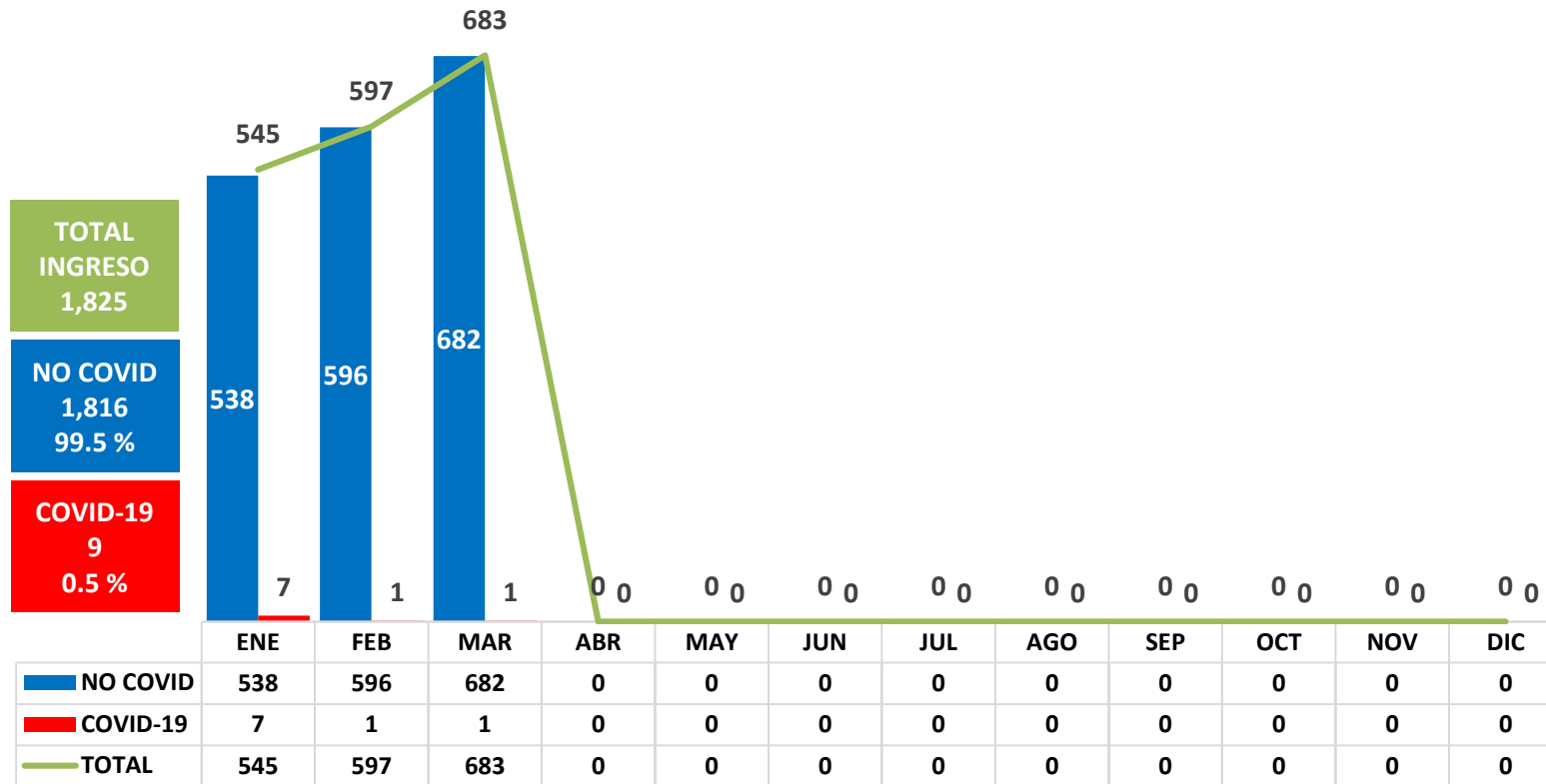

PACIENTE COVID-19

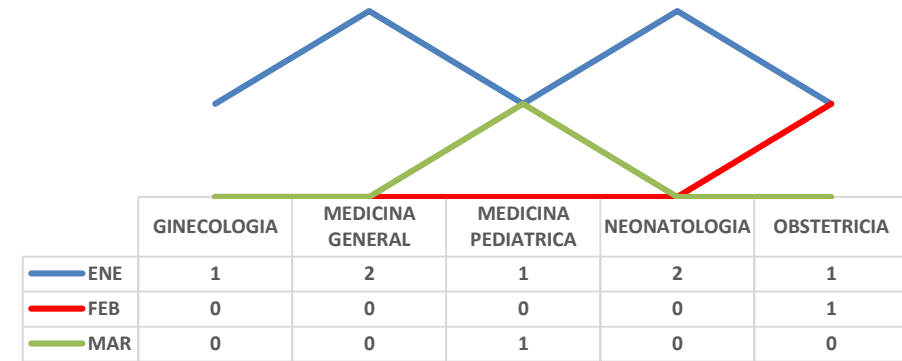

NO COVID
1,816
99.5%

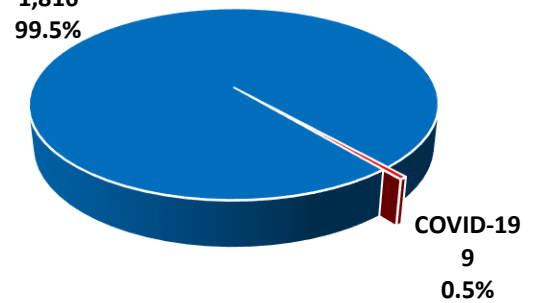

INGRESOS A HOSPITALIZACIÓN, SEGÚN SERVICIO

PERIODO ENE - MAR, 2023

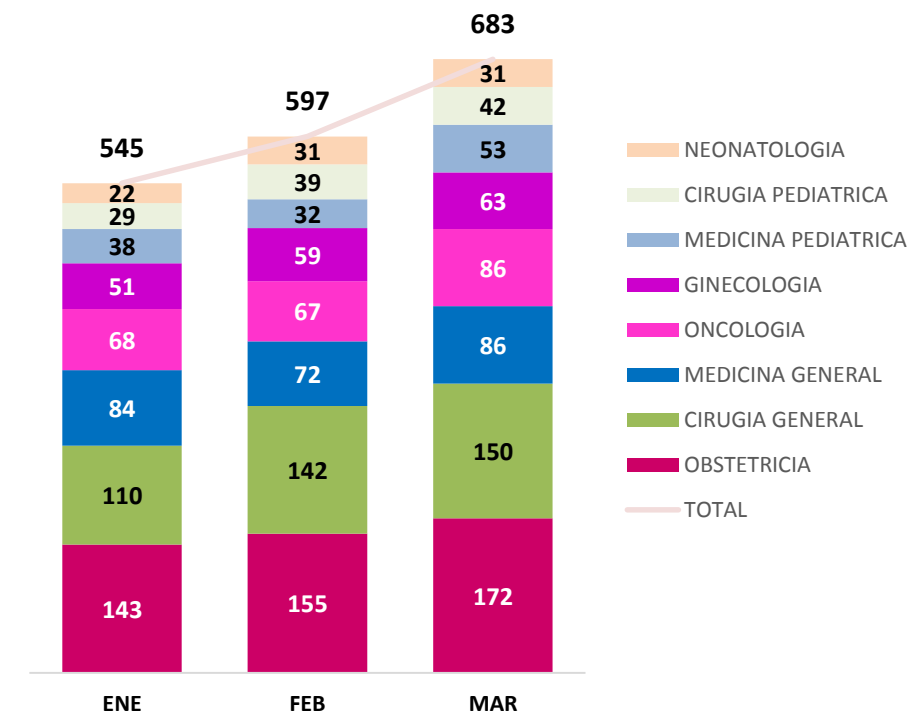
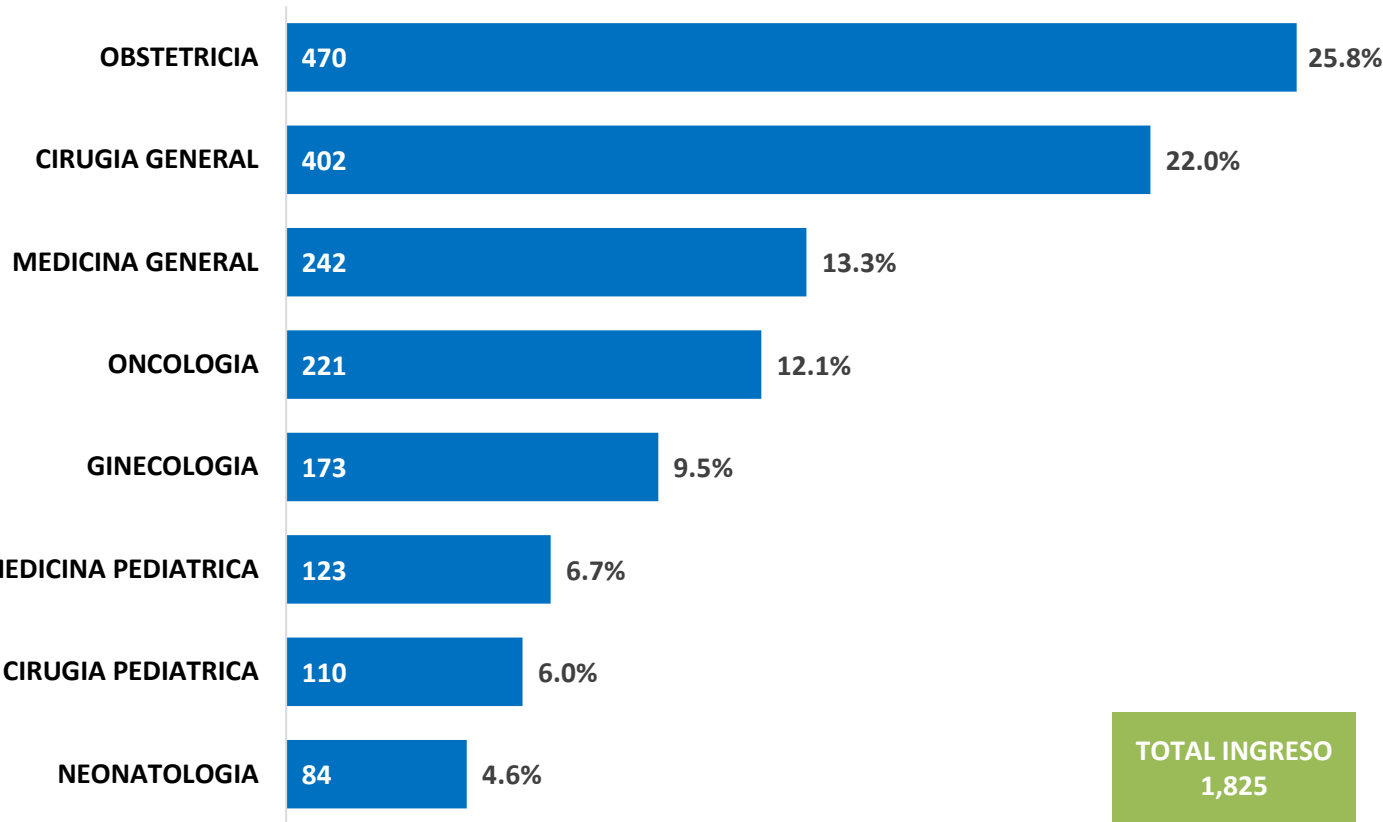

	NEONATOLOGIA	CIRUGIA PEDIATRICA	MEDICINA PEDIATRICA	GINECOLOGIA	ONCOLOGIA	MEDICINA GENERAL	CIRUGIA GENERAL	OBSTETRICIA
TOTAL	84	110	123	173	221	242	402	470
%	4.6%	6.0%	6.7%	9.5%	12.1%	13.3%	22.0%	25.8%

EGRESOS MENSUALES DE HOSPITALIZACIÓN, SEGÚN TIPO DE PACIENTE PERIODO ENE - MAR, 2023

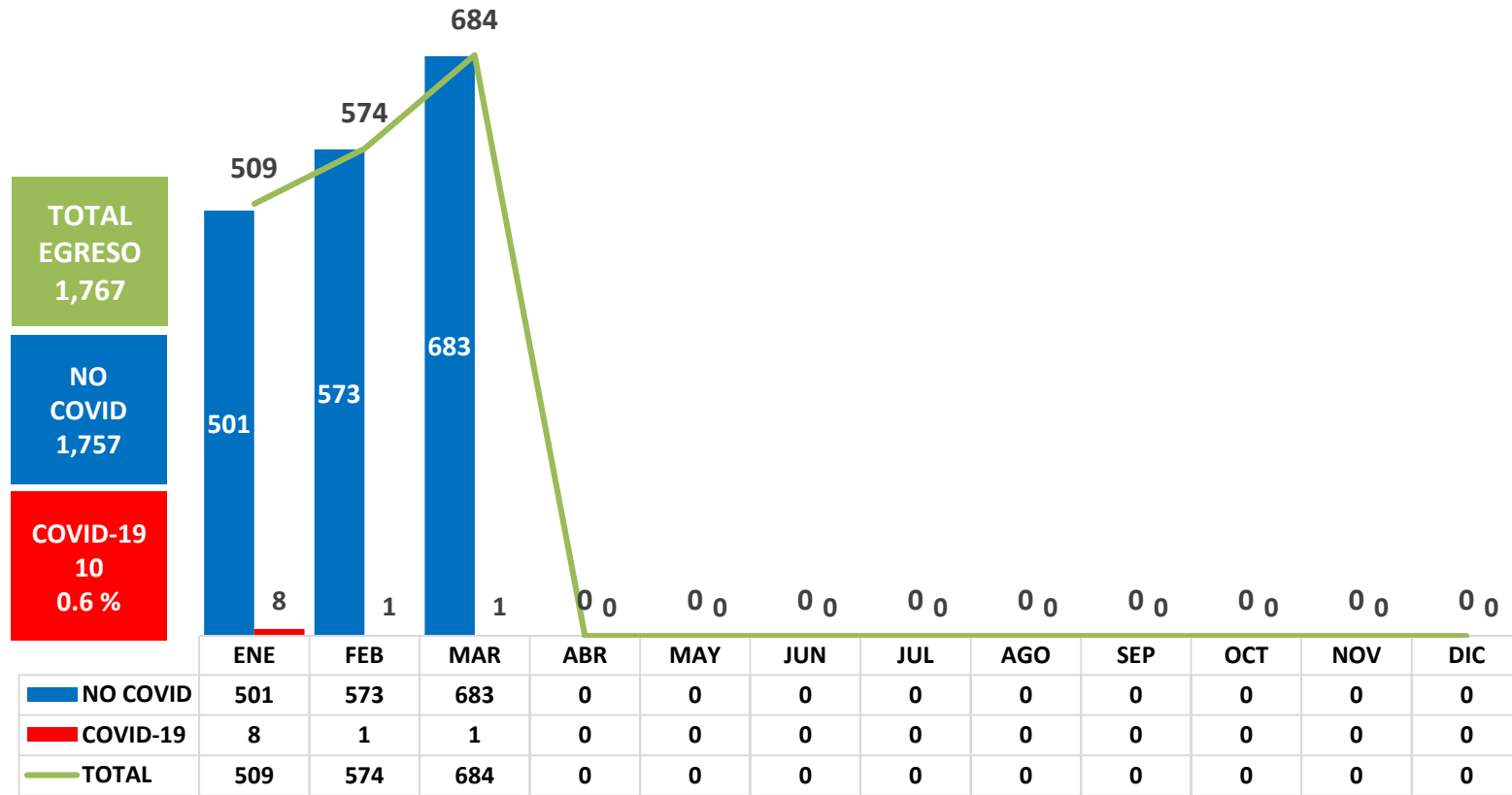

TOTAL EGRESO
1,767

NO COVID
1,757

COVID-19
10
0.6%

PACIENTE COVID-19

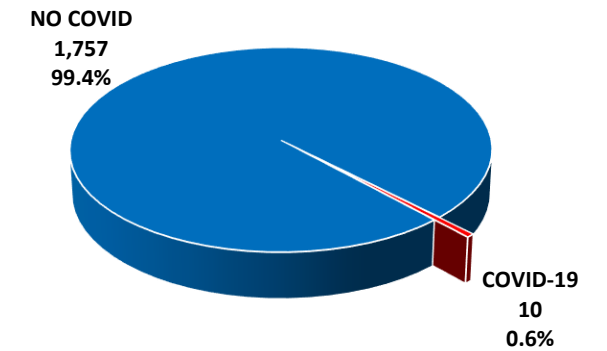
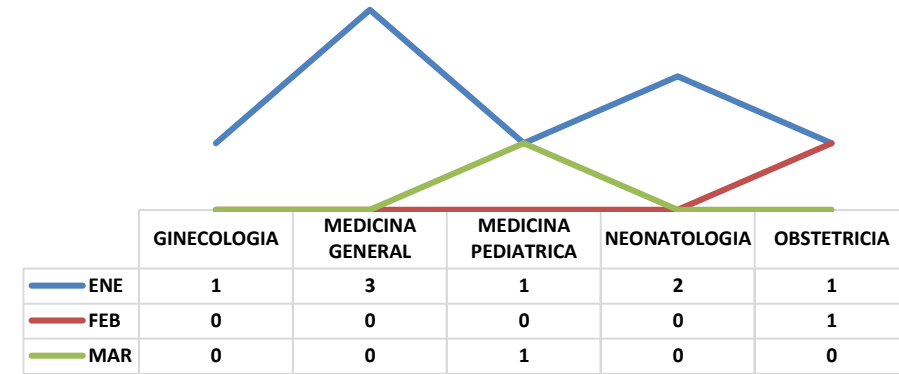

EGRESOS DE HOSPITALIZACIÓN, SEGÚN SERVICIO

PERIODO ENE - MAR, 2023

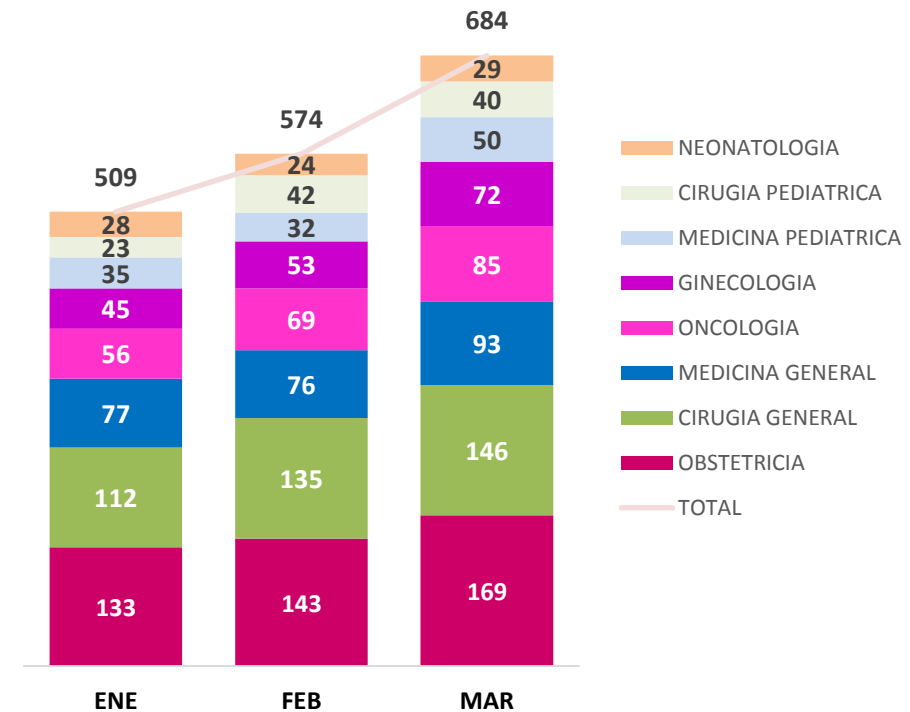
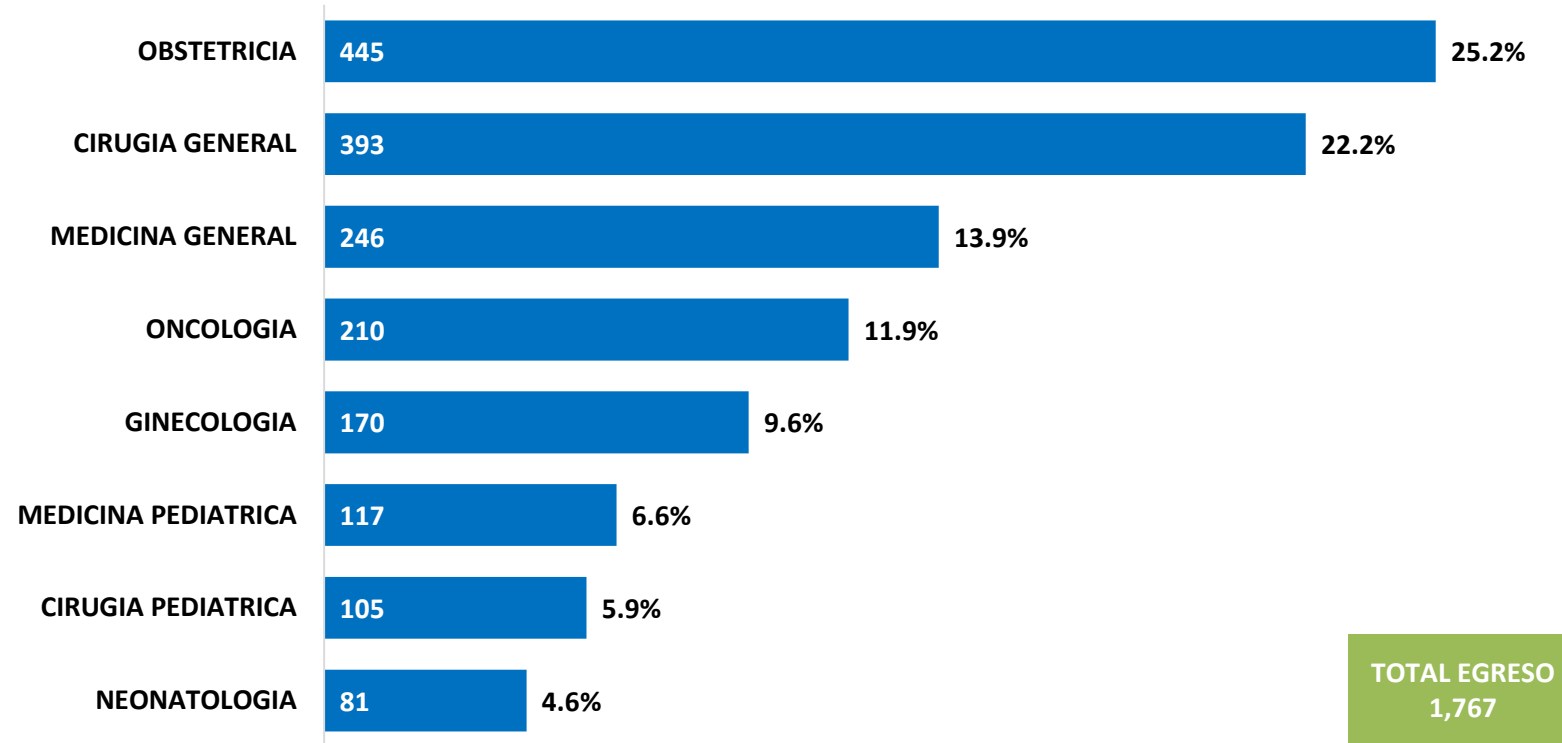

	NEONATOLOGIA	CIRUGIA PEDIATRICA	MEDICINA PEDIATRICA	GINECOLOGIA	ONCOLOGIA	MEDICINA GENERAL	CIRUGIA GENERAL	OBSTETRICIA
TOTAL	81	105	117	170	210	246	393	445
%	4.6%	5.9%	6.6%	9.6%	11.9%	13.9%	22.2%	25.2%

PIRAMIDE POBLACIONAL, SEGÚN EGRESOS DE HOSPITALIZACIÓN

PERIODO ENE - MAR, 2023

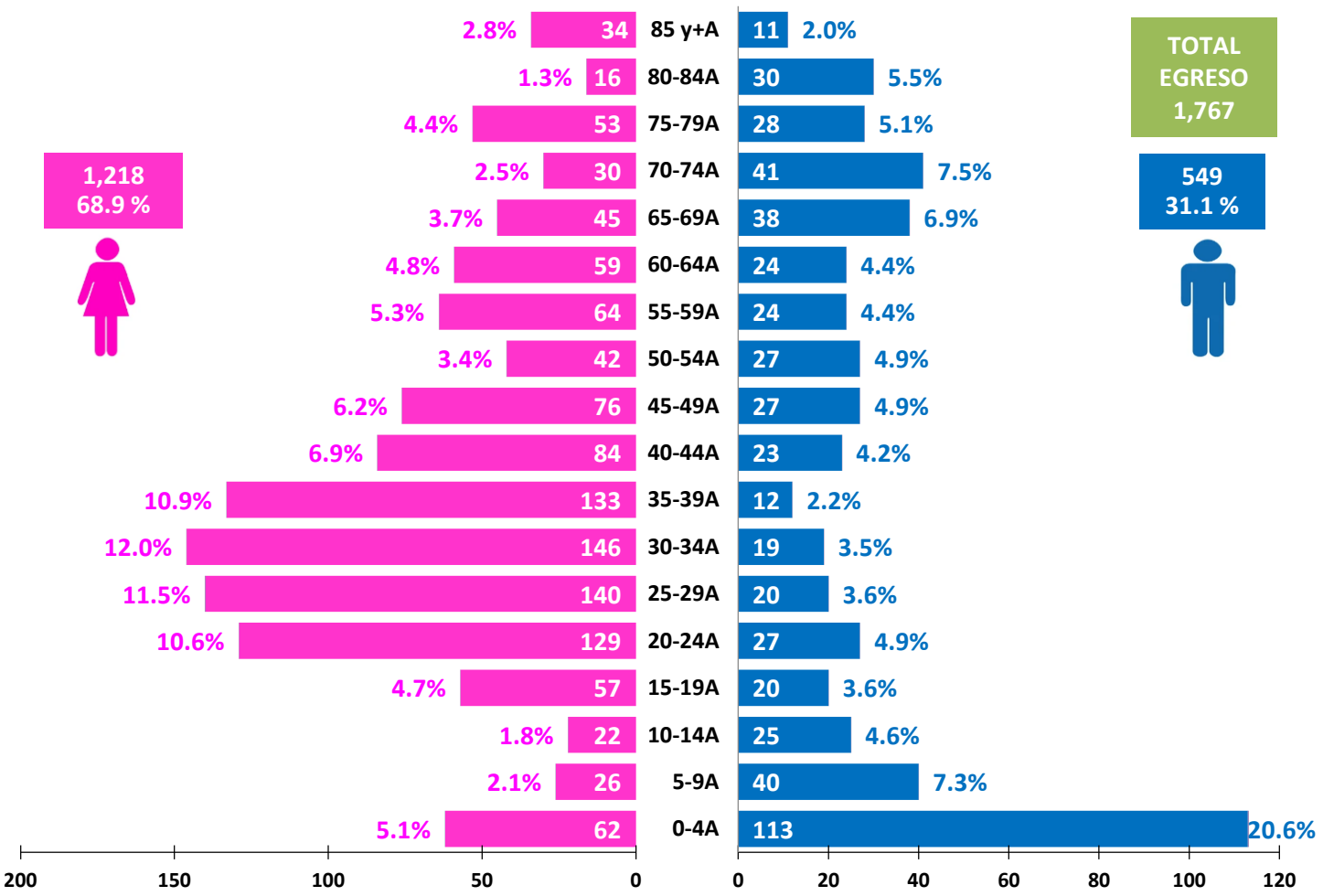

TOTAL EGRESO
1,767

549
31.1%

FEMENINO MASCULINO

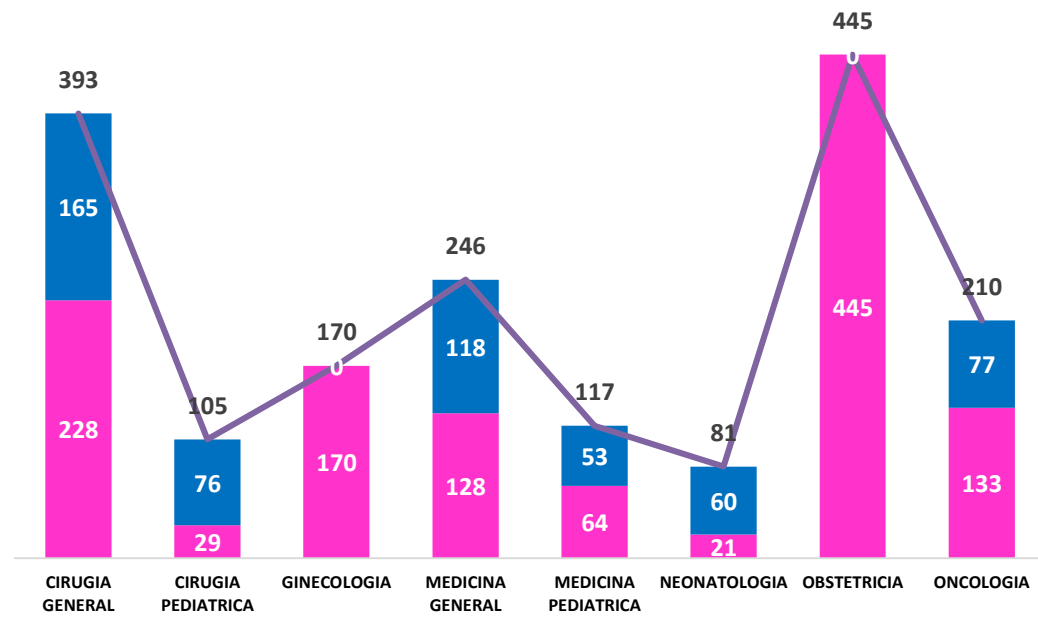
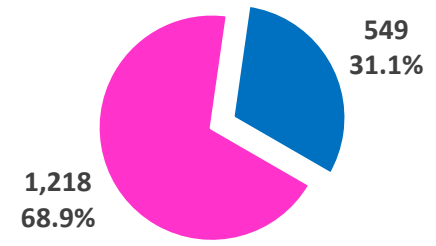

EGRESOS DE HOSPITALIZACIÓN, SEGÚN CONDICION DE ALTA
PERIODO ENE - MAR, 2023

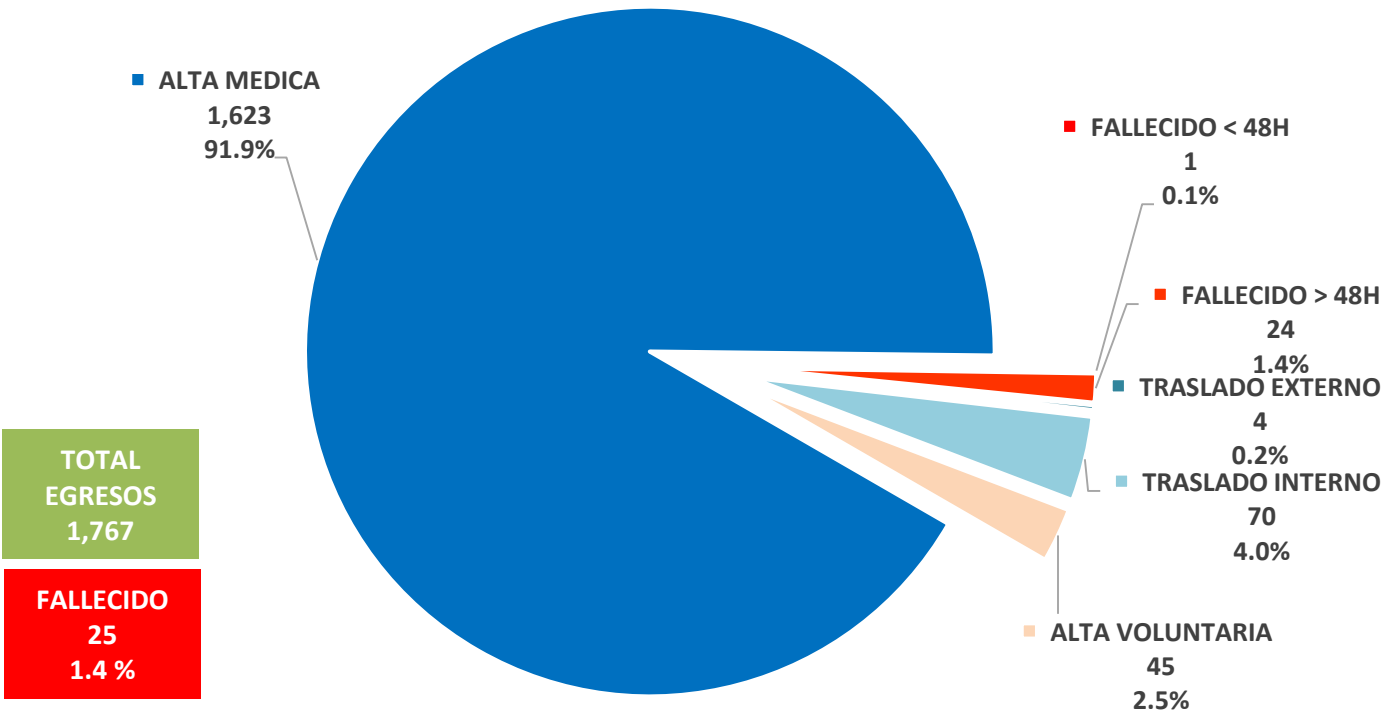

**TOTAL
EGRESOS**
1,767

FALLECIDO
25
1.4 %

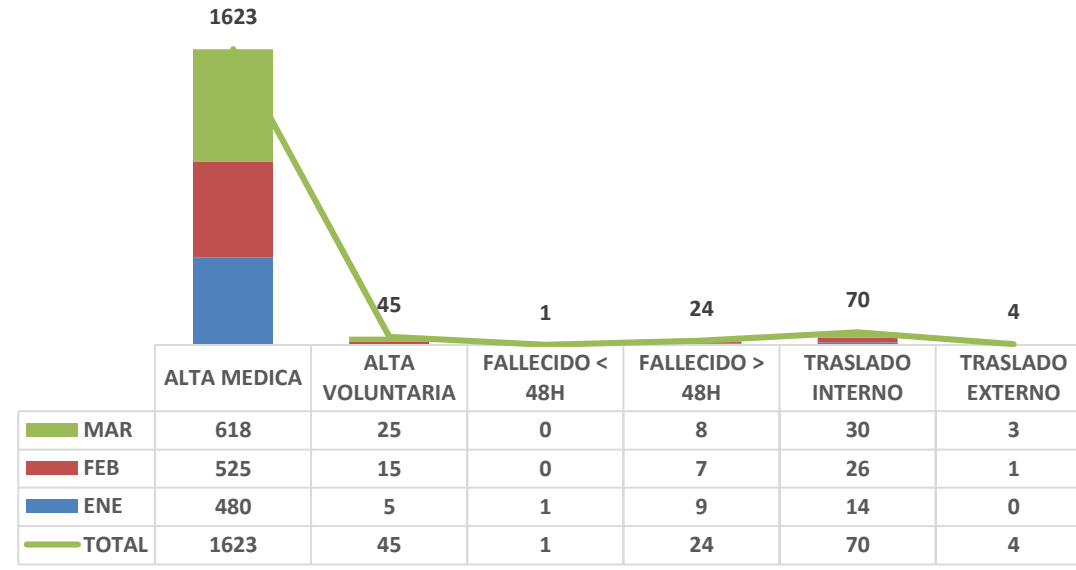

EGRESOS DE HOSPITALIZACIÓN, SEGÚN DISTRITO DE PROCEDENCIA

PERIODO ENE - MAR, 2023

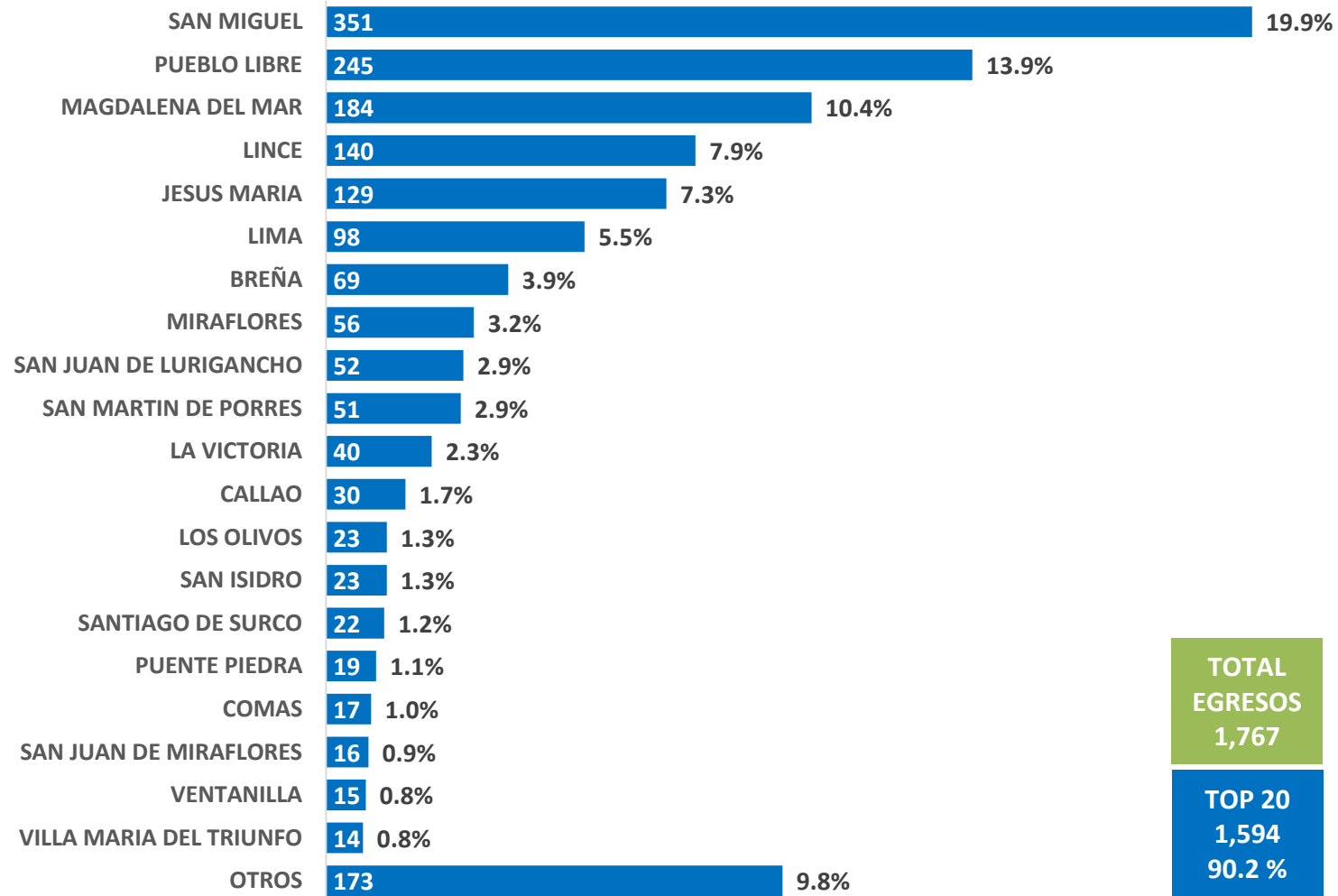

PROMEDIO DE PERMANENCIA CAMAS (DÍAS)

PERIODO ENE - MAR, 2023

■ TOTAL EGRESO ■ TOTAL ESTANCIA

TOTAL EGRESO
1,767

PROMEDIO PERMANENCIA (DÍAS)
5.29

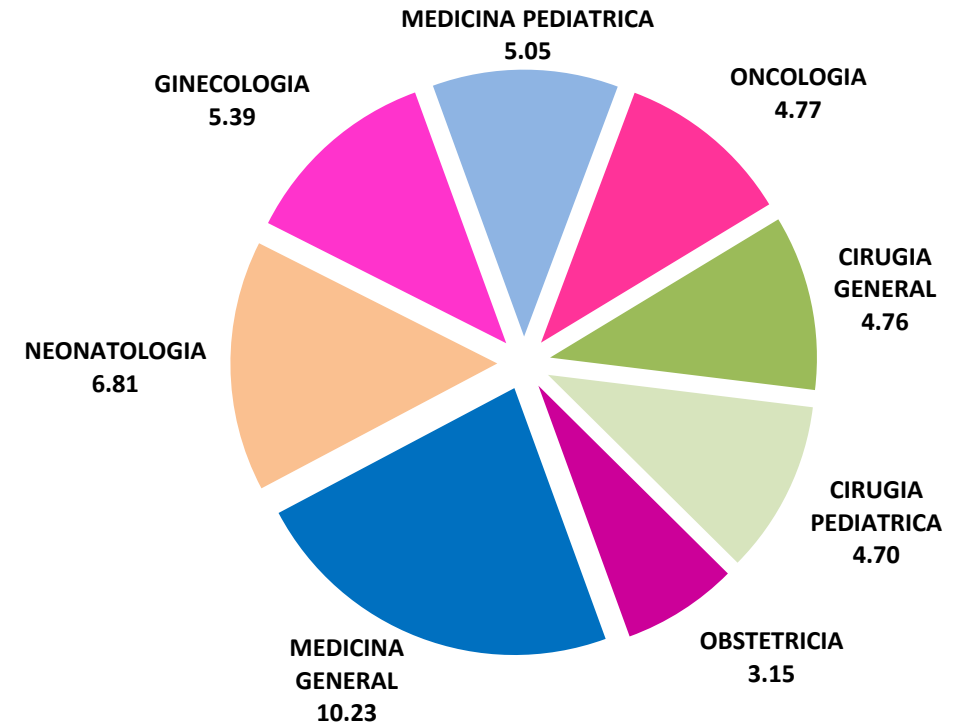
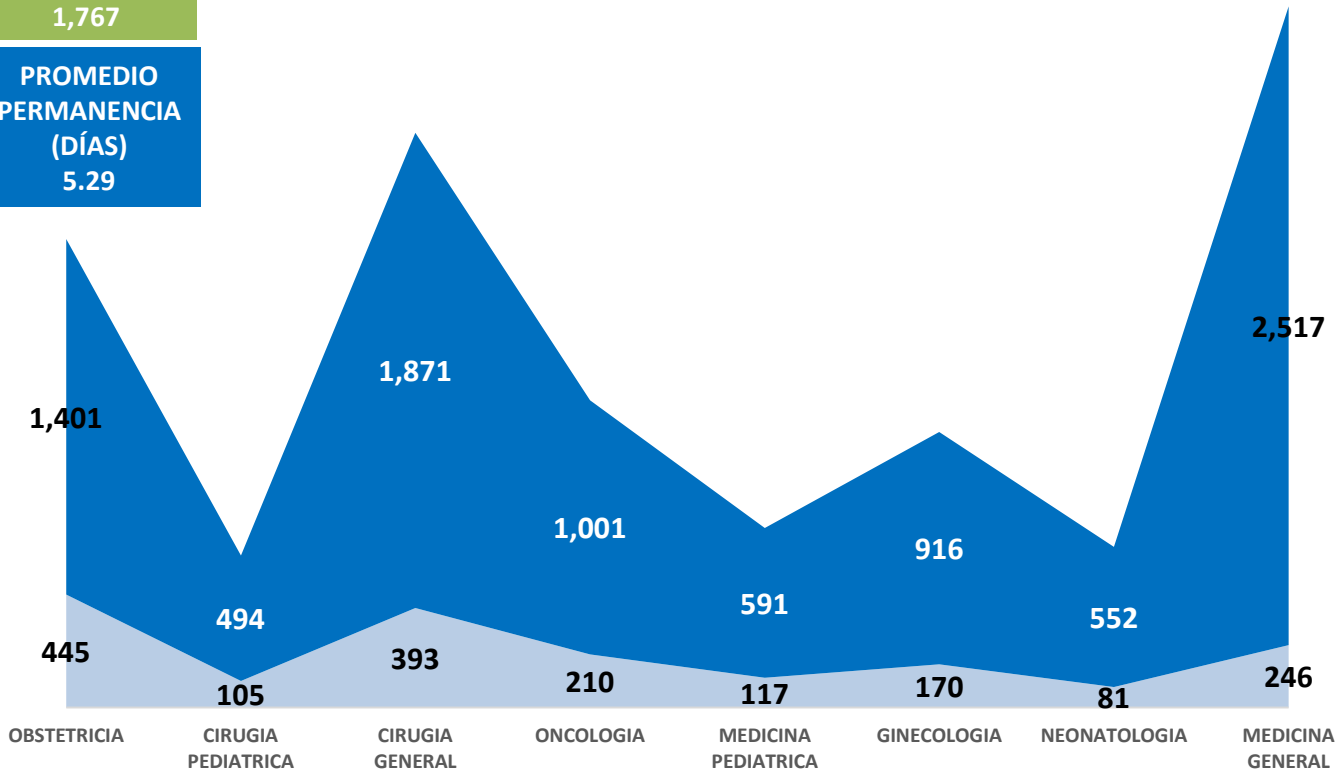

EGRESOS MENSUALES DE HOSPITALIZACION, SEGÚN FINANCIADOR

PERIODO ENE - MAR, 2023

█ PAGANTE
 █ SIS
 - - - - - TOTAL

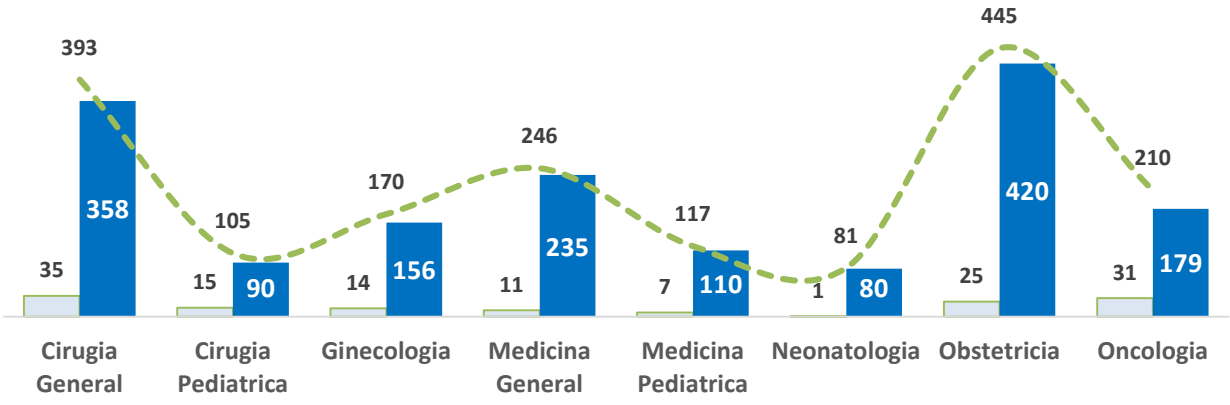

█ PAGANTE
 █ SIS
 - - - - - Total

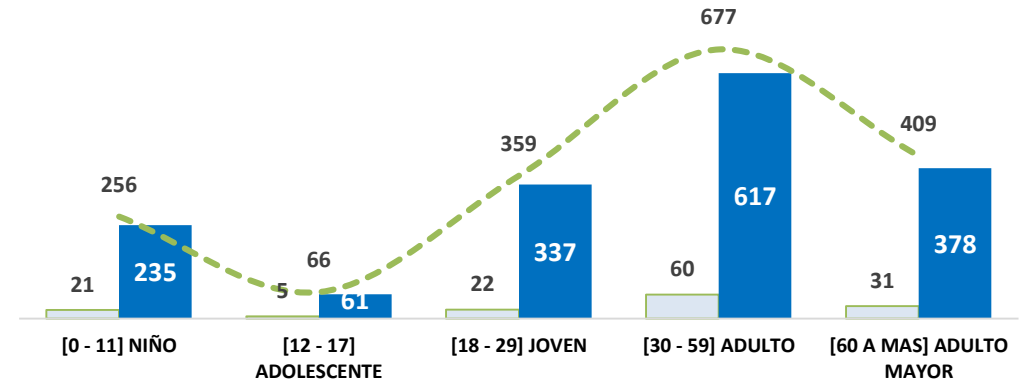

TOTAL EGRESOS
1,767

SIS
1,628
92.1 %

PAGANTE
139
7.9 %

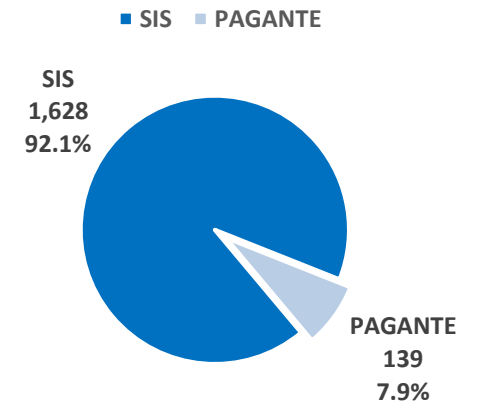
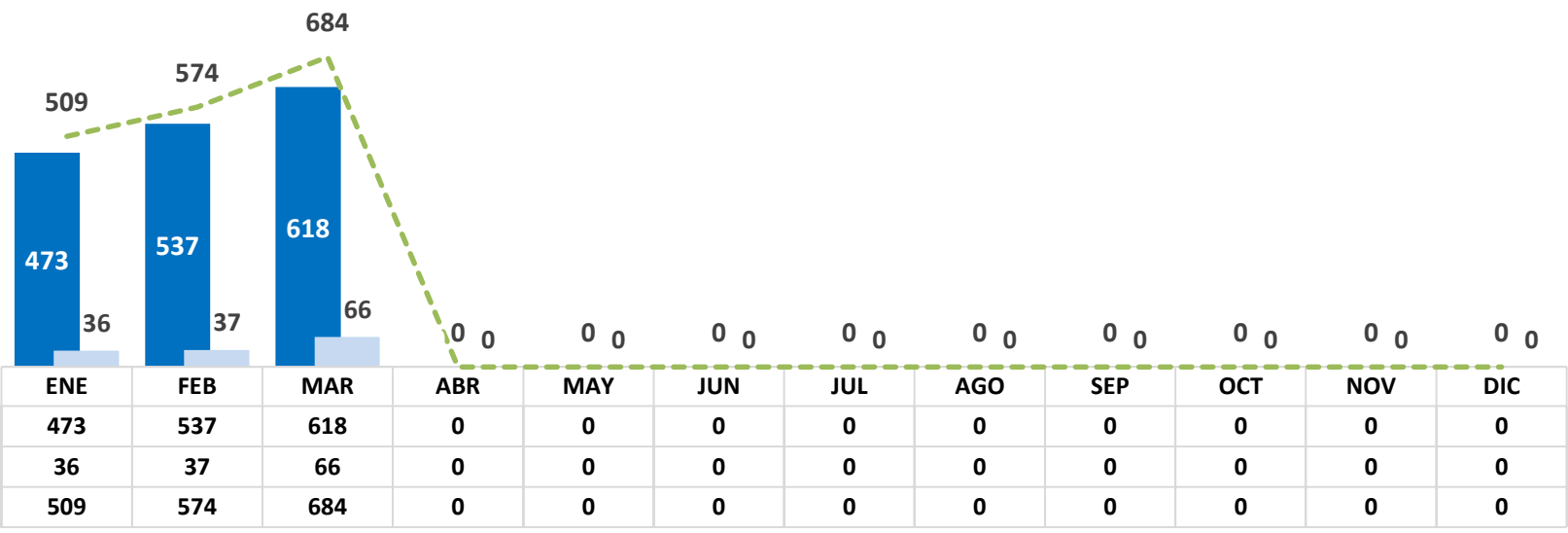

FALLECIDOS MENSUALES EN HOSPITALIZACIÓN, SEGÚN TIPO DE PACIENTE

PERIODO ENE - MAR, 2023

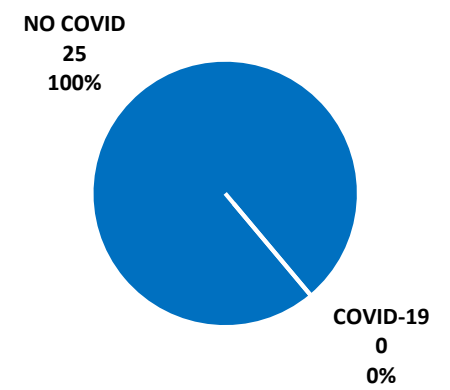
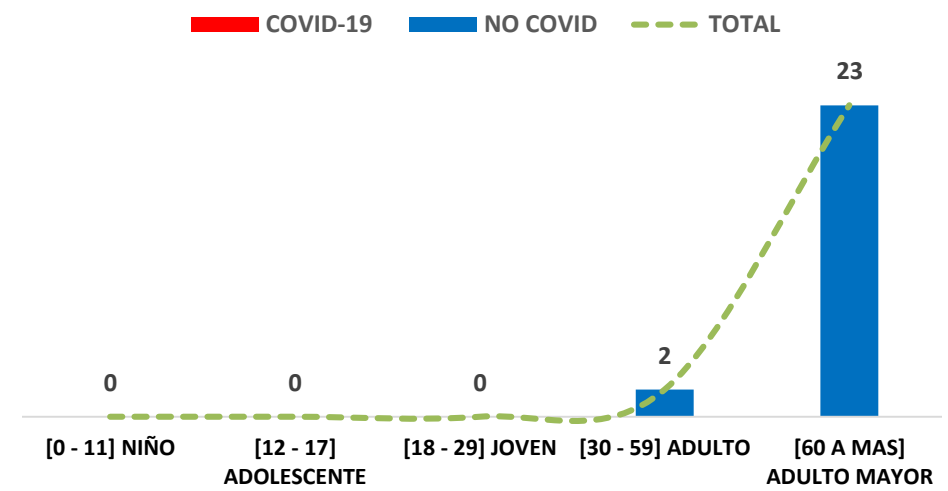
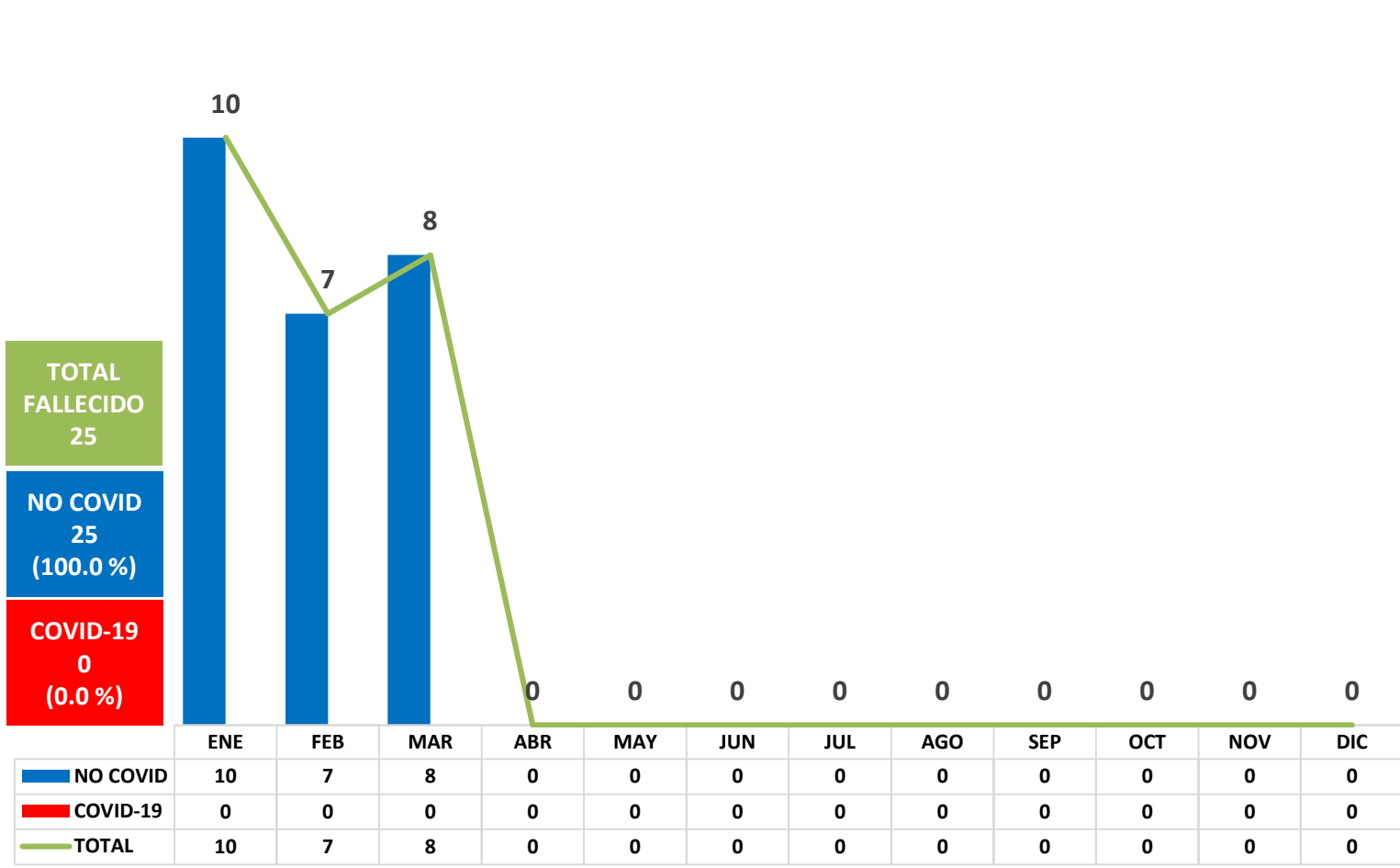

RANKING DE LA MORBILIDAD GENERAL DE HOSPITALIZACIÓN

PERIODO ENE - MAR, 2023

CIE-10	ENFERMEDADES	0-28 Días	29D-11 Meses	1-4 Años	5-9 Años	10-14 Años	15-19 Años	20-49 Años	50-64 Años	65 + Años	TOTAL	%
O99.0	ANEMIA QUE COMPLICA EL EMBARAZO, EL PARTO Y EL PUERPERIO	0	0	0	0	0	14	144	0	0	158	5.2%
K35.9	APENDICITIS AGUDA	0	0	2	12	9	17	66	14	1	121	4.0%
O26.9	COMPLICACIÓN RELACIONADA CON EL EMBARAZO	0	0	0	0	0	12	59	0	0	71	2.4%
N39.0	INFECCION DE VIAS URINARIAS	0	5	7	4	2	0	10	12	24	64	2.1%
O23.4	INFECC. DE LAS VÍAS URINARIAS EN EL EMBARAZO	0	0	0	0	1	10	49	0	0	60	2.0%
K80.1	CALCULO DE LA VESICULA BILIAR CON OTRA COLECISTITIS	0	0	0	0	0	0	33	16	9	58	1.9%
O47.9	FALSO TRABAJO DE PARTO	0	0	0	0	1	4	51	0	0	56	1.9%
D25.9	LEIOMIOMA DEL UTERO SIN OTRA ESPECIFICACION	0	0	0	0	0	0	46	9	0	55	1.8%
O34.2	ATENCIÓN MATERNA POR CICATRIZ UTERINA DEBIDA A CIRUGÍA PREVIA	0	0	0	0	0	0	54	0	0	54	1.8%
D50.9	ANEMIA POR DEFICIENCIA DE HIERRO	0	7	12	2	0	2	16	2	7	48	1.6%
K81.1	COLECISTITIS CRONICA	0	0	0	0	0	1	19	14	11	45	1.5%
C50.9	TUMOR MALIG. DE LA MAMA	0	0	0	0	0	0	14	16	14	44	1.5%
I10.X	HIPERTENSIÓN ESENCIAL (PRIMARIA)	0	0	0	0	0	0	7	15	22	44	1.5%
O26.8	OTRAS COMPLICACIONES ESPECIFICADAS RELACIONADAS CON EL EMBARAZO	0	0	0	0	1	0	40	0	0	41	1.4%
O06.4	ABORTO, INCOMPLETO	0	0	0	0	0	6	33	0	0	39	1.3%
A09.X	INFECCIONES INTESTINALES DEBIDAS A OTROS ORGANISMOS SIN ESPECIFICAR	0	6	23	3	2	0	3	0	0	37	1.2%
J45.9	ASMA	0	4	16	6	2	0	6	1	1	36	1.2%
O03.4	ABORTO ESPONTÁNEO, INCOMPLETO, SIN COMPLICACIÓN	0	0	0	0	0	4	29	0	0	33	1.1%
O70.0	DESGARRO PERINEAL DE PRIMER GRADO DURANTE EL PARTO	0	0	0	0	0	1	30	0	0	31	1.0%
D64.9	ANEMIA DE TIPO NO ESPECIFICADO	1	0	0	0	1	0	18	2	9	31	1.0%
TOTAL 20 PRIMERAS		1	22	60	27	19	71	727	101	98	1,126	37.4%
OTROS		160	50	79	72	50	61	740	232	444	1,888	62.6%
TOTAL GENERAL		161	72	139	99	69	132	1,467	333	542	3,014	100%

RANKING DE LA MORBILIDAD DE HOSPITALIZACIÓN SEGÚN SERVICIO DE CIRUGÍA GENERAL

PERIODO ENE - MAR, 2023

CIE-10	ENFERMEDADES	0-28 Días	29D-11 Meses	1-4 Años	5-9 Años	10-14 Años	15-19 Años	20-49 Años	50-64 Años	65 + Años	TOTAL	%
K35.9	APENDICITIS AGUDA	0	0	0	0	0	6	65	14	1	86	21.0%
K80.1	CALCULO DE LA VESICULA BILIAR CON OTRA COLECISTITIS	0	0	0	0	0	0	31	16	9	56	13.7%
K81.1	COLECISTITIS CRONICA	0	0	0	0	0	0	19	13	11	43	10.5%
K42.9	HERNIA UMBILICAL SIN OBSTRUCCIÓN NI GANGRENA	0	0	0	0	0	0	6	5	5	16	3.9%
K40.9	HERNIA INGUINAL UNILATERAL	0	0	0	0	0	0	1	4	10	15	3.7%
N40.X	HIPERPLASIA DE LA PRÓSTATA	0	0	0	0	0	0	0	2	12	14	3.4%
K80.0	CALCULO DE LA VESICULA BILIAR CON COLECISTITIS AGUDA	0	0	0	0	0	0	8	2	2	12	2.9%
K46.9	HERNIA ABDOMINAL NO ESPECIFICADA, SIN OBSTRUCCIÓN NI GANGRENA	0	0	0	0	0	0	2	6	2	10	2.4%
I10.X	HIPERTENSIÓN ESENCIAL (PRIMARIA)	0	0	0	0	0	0	2	2	6	10	2.4%
K82.9	ENFERMEDAD DE LA VESICULA BILIAR	0	0	0	0	0	0	4	1	2	7	1.7%
K80.2	CALCULO DE LA VESICULA BILIAR SIN COLECISTITIS	0	0	0	0	0	0	3	1	1	5	1.2%
K80.4	CALCULO DE CONDUCTO BILIAR CON COLECISTITIS	0	0	0	0	0	1	2	2	0	5	1.2%
K65.0	PERITONITIS AGUDA	0	0	0	0	0	0	4	0	1	5	1.2%
K41.9	HERNIA FEMORAL UNILATERAL O NO ESPECIFICADA, SIN OBSTRUCCIÓN NI GANGRENA	0	0	0	0	0	0	0	0	4	4	1.0%
K66.0	ADHERENCIAS PERITONEALES	0	0	0	0	0	0	1	0	3	4	1.0%
K81.0	COLECISTITIS AGUDA	0	0	0	0	0	0	1	1	2	4	1.0%
M16.9	COXARTROSIS	0	0	0	0	0	0	2	0	2	4	1.0%
E11.9	DIABETES MELLITUS NO INSULINODEPENDIENTE, SIN MENCIÓN DE COMPLICACIÓN	0	0	0	0	0	0	3	1	0	4	1.0%
K81.9	COLECISTITIS	0	0	0	0	0	0	1	2	1	4	1.0%
D50.9	ANEMIA POR DEFICIENCIA DE HIERRO	0	0	0	0	0	0	1	1	1	3	0.7%
TOTAL 20 PRIMERAS		0	0	0	0	0	7	156	73	75	311	75.9%
OTROS		0	0	0	0	0	1	41	24	33	99	24.1%
TOTAL GENERAL		0	0	0	0	0	8	197	97	108	410	100%

RANKING DE LA MORBILIDAD DE HOSPITALIZACIÓN SEGÚN SERVICIO DE CIRUGÍA PEDIÁTRICA

PERIODO ENE - MAR, 2023

CIE-10	ENFERMEDADES	0-28 Días	29D-11 Meses	1-4 Años	5-9 Años	10-14 Años	15-19 Años	20-49 Años	50-64 Años	65 + Años	TOTAL	%
K35.9	APENDICITIS AGUDA	0	0	2	10	9	11	0	0	0	32	25.6%
Q38.1	ANQUILOGLOSIA	0	0	5	7	0	0	0	0	0	12	9.6%
N47.X	PREPUCIO REDUNDANTE, FIMOSIS Y PARAFIMOSIS	0	0	3	4	3	0	0	0	0	10	8.0%
K35.0	APENDICITIS AGUDA CON PERITONITIS GENERALIZADA	0	0	0	2	3	2	0	0	0	7	5.6%
K04.1	NECROSIS DE LA PULPA	0	0	1	3	2	0	0	0	0	6	4.8%
K40.9	HERNIA INGUINAL UNILATERAL	0	1	2	2	0	0	0	0	0	5	4.0%
K04.0	PULPITIS	0	0	2	2	0	0	0	0	0	4	3.2%
K05.0	GINGIVITIS AGUDA	0	0	0	3	1	0	0	0	0	4	3.2%
K42.9	HERNIA UMBILICAL SIN OBSTRUCCIÓN NI GANGRENA	0	0	2	2	0	0	0	0	0	4	3.2%
K02.1	CARIES DE LA DENTINA	0	0	3	1	0	0	0	0	0	4	3.2%
D23.9	TUMOR BENIGNO DE LA PIEL	0	0	1	0	2	0	0	0	0	3	2.4%
Q53.1	TESTÍCULO NO DESCENDIDO, UNILATERAL	0	0	2	1	0	0	0	0	0	3	2.4%
D17.9	TUMOR BENIGNO LIOMATOSO, DE SITIO	0	0	0	0	0	2	0	0	0	2	1.6%
K80.2	CALCULO DE LA VESICULA BILIAR SIN COLECISTITIS	0	0	0	0	2	0	0	0	0	2	1.6%
K02.0	CARIES LIMITADA AL ESMALTE	0	0	1	1	0	0	0	0	0	2	1.6%
D22.9	NEVO MELANOCÍTICO	0	0	0	0	2	0	0	0	0	2	1.6%
D17.2	TUMOR BENIGNO LIOMATOSO DE PIEL Y DE TEJ. SUBCUTÁNEO DE MIEMBROS	0	0	0	0	0	1	0	0	0	1	0.8%
L50.9	URTICARIA	0	0	0	0	0	1	0	0	0	1	0.8%
L03.1	CELULITIS DE OTRAS PARTES DE LOS MIEMBROS	0	0	0	0	1	0	0	0	0	1	0.8%
K80.8	OTRAS COLELITIASIS	0	0	0	0	1	0	0	0	0	1	0.8%
TOTAL 10 PRIMERAS		0	1	24	38	26	17	0	0	0	106	84.8%
OTROS		0	0	1	3	11	4	0	0	0	19	15.2%
TOTAL GENERAL		0	1	25	41	37	21	0	0	0	125	100%

RANKING DE LA MORBILIDAD DE HOSPITALIZACIÓN SEGÚN SERVICIO DE GINECOLOGÍA

PERIODO ENE - MAR, 2023

CIE-10	ENFERMEDADES	0-28 Días	29D-11 Meses	1-4 Años	5-9 Años	10-14 Años	15-19 Años	20-49 Años	50-64 Años	65 + Años	TOTAL	%
D25.9	LEIOMIOMA DEL UTERO SIN OTRA ESPECIFICACION	0	0	0	0	0	0	38	9	0	47	14.8%
D64.9	ANEMIA DE TIPO NO ESPECIFICADO	0	0	0	0	0	0	15	1	2	18	5.7%
E66.9	OBESIDAD	0	0	0	0	0	0	13	2	1	16	5.0%
N93.9	HEMORRAGIA VAGINAL Y UTERINA ANORMAL	0	0	0	0	0	0	15	1	0	16	5.0%
N81.9	PROLAPSO GENITAL FEMENINO	0	0	0	0	0	0	3	5	8	16	5.0%
I10.X	HIPERTENSIÓN ESENCIAL (PRIMARIA)	0	0	0	0	0	0	1	9	4	14	4.4%
D50.9	ANEMIA POR DEFICIENCIA DE HIERRO	0	0	0	0	0	2	11	0	1	14	4.4%
N83.2	OTROS QUISTES OVÁRICOS	0	0	0	0	0	1	12	1	0	14	4.4%
N84.0	PÓLIPO DEL CUERPO DEL ÚTERO	0	0	0	0	0	0	6	2	0	8	2.5%
N83.9	ENFERMEDAD NO INFLAMATORIA DEL OVARIO, DE LA TROMPA DE FALOPIO Y DEL LIGAMENTO ANCHO	0	0	0	0	1	0	7	0	0	8	2.5%
N39.0	INFECCION DE VIAS URINARIAS	0	0	0	0	0	0	3	4	1	8	2.5%
N85.0	HIPERPLASIA DE GLÁNDULA DEL ENDOMETRIO:	0	0	0	0	0	0	3	3	0	6	1.9%
N75.0	QUISTE DE LA GLÁNDULA DE BARTHOLIN	0	0	0	1	0	0	4	1	0	6	1.9%
N85.9	TRASTORNO NO INFLAMATORIO DEL ÚTERO	0	0	0	0	0	0	0	2	3	5	1.6%
N61.X	TRAST. INFLAMATORIOS DE LA MAMA	0	0	0	0	0	0	4	0	0	4	1.3%
N84.9	PÓLIPO DEL TRACTO GENITAL FEMENINO	0	0	0	0	0	0	4	0	0	4	1.3%
O99.0	ANEMIA QUE COMPLICA EL EMBARAZO, EL PARTO Y EL PUERPERIO	0	0	0	0	0	0	4	0	0	4	1.3%
D50.0	ANEMIA POR DEFICIENCIA DE HIERRO SECUNDARIA A PÉRDIDA DE SANGRE (CRÓNICA)	0	0	0	0	0	0	3	1	0	4	1.3%
N83.5	TORSIÓN DE OVARIO, PEDÍCULO DE OVARIO Y TROMPA DE FALOPIO	0	0	0	0	0	0	3	0	0	3	0.9%
N73.9	ENFERMEDAD INFLAMATORIA PÉLVICA FEMENINA	0	0	0	0	0	1	2	0	0	3	0.9%
TOTAL 20 PRIMERAS		0	0	0	1	1	4	151	41	20	218	68.6%
OTROS		0	0	0	0	0	2	63	17	18	100	31.4%
TOTAL GENERAL		0	0	0	1	1	6	214	58	38	318	100%

RANKING DE LA MORBILIDAD DE HOSPITALIZACIÓN SEGÚN SERVICIO DE MEDICINA GENERAL

PERIODO ENE - MAR, 2023

CIE-10	ENFERMEDADES	0-28 Días	29D-11 Meses	1-4 Años	5-9 Años	10-14 Años	15-19 Años	20-49 Años	50-64 Años	65 + Años	TOTAL	%
N39.0	INFECCION DE VIAS URINARIAS	0	0	0	0	0	0	7	7	21	35	6.2%
E11.9	DIABETES MELLITUS NO INSULINODEPENDIENTE, SIN MENCIÓN DE COMPLICACIÓN	0	0	0	0	0	0	4	5	13	22	3.9%
K85.X	PANCREATITIS AGUDA	0	0	0	0	0	2	9	2	5	18	3.2%
I10.X	HIPERTENSIÓN ESENCIAL (PRIMARIA)	0	0	0	0	0	0	1	4	12	17	3.0%
J18.9	NEUMONÍA	0	0	0	0	0	0	2	3	10	15	2.6%
N18.9	INSUFICIENCIA RENAL CRÓNICA	0	0	0	0	0	1	1	1	10	13	2.3%
J15.9	NEUMONÍA BACTERIANA	0	0	0	0	0	1	0	2	9	12	2.1%
I63.9	INFARTO CEREBRAL	0	0	0	0	0	0	2	1	8	11	1.9%
E11.8	DIABETES MELLITUS NO INSULINODEPENDIENTE, CON COMPLICACIONES	0	0	0	0	0	0	2	4	4	10	1.8%
I48.X	FIBRILACIÓN Y ALETEO AURICULAR	0	0	0	0	0	0	1	0	9	10	1.8%
D64.9	ANEMIA DE TIPO NO ESPECIFICADO	0	0	0	0	0	0	1	1	7	9	1.6%
D50.9	ANEMIA POR DEFICIENCIA DE HIERRO	0	0	0	0	0	0	3	1	5	9	1.6%
E03.9	HIPOTIROIDISMO	0	0	0	0	0	0	0	0	8	8	1.4%
A41.9	SEPTICEMIA	0	0	0	0	0	0	0	1	7	8	1.4%
I50.9	INSUFICIENCIA CARDÍACA	0	0	0	0	0	1	0	1	6	8	1.4%
J84.9	ENFERMEDAD PULMONAR INTERSTICIAL	0	0	0	0	0	0	0	1	6	7	1.2%
J96.0	INSUFICIENCIA RESPIRATORIA AGUDA	0	0	0	0	0	0	1	0	6	7	1.2%
K74.6	OTRAS CIRROSIS DEL HÍGADO Y LAS NO ESPECIFICADAS	0	0	0	0	0	0	1	1	5	7	1.2%
J96.9	INSUFICIENCIA RESPIRATORIA	0	0	0	0	0	0	0	1	5	6	1.1%
A15.0	TUBERCULOSIS DEL PULMON, CONFIRM. POR HALLAZGO MICROSCOPICO DEL BACILO TUBERCULOSO EN ESPUTO, CON O SIN CULTIVO	0	0	0	0	0	0	3	2	1	6	1.1%
TOTAL 20 PRIMERAS		0	0	0	0	0	5	38	38	157	238	41.9%
OTROS		0	0	0	0	0	11	97	69	153	330	58.1%
TOTAL GENERAL		0	0	0	0	0	16	135	107	310	568	100%

RANKING DE LA MORBILIDAD DE HOSPITALIZACIÓN SEGÚN SERVICIO DE MEDICINA PEDIÁTRICA

PERIODO ENE - MAR, 2023

CIE-10	ENFERMEDADES	0-28 Días	29D-11 Meses	1-4 Años	5-9 Años	10-14 Años	15-19 Años	20-49 Años	50-64 Años	65 + Años	TOTAL	%
A09.X	INFECCIONES INTESTINALES DEBIDAS A OTROS ORGANISMOS SIN ESPECIFICAR	0	6	23	3	2	0	0	0	0	34	14.4%
J45.9	ASMA	0	4	16	6	1	0	0	0	0	27	11.4%
D50.9	ANEMIA POR DEFICIENCIA DE HIERRO	0	7	12	2	0	0	0	0	0	21	8.9%
N39.0	INFECCION DE VIAS URINARIAS	0	5	7	4	2	0	0	0	0	18	7.6%
E86.X	DEPLECIÓN DEL VOLUMEN	0	0	12	3	1	0	0	0	0	16	6.8%
J15.9	NEUMONÍA BACTERIANA	0	2	4	4	0	0	0	0	0	10	4.2%
L03.1	CELULITIS DE OTRAS PARTES DE LOS MIEMBROS	0	0	1	3	3	0	0	0	0	7	3.0%
J46.X	ESTADO ASMÁTICO	0	0	2	4	1	0	0	0	0	7	3.0%
J02.9	FARINGITIS AGUDA	0	0	2	3	0	0	0	0	0	5	2.1%
L03.2	CELULITIS DE LA CARA	0	0	1	3	1	0	0	0	0	5	2.1%
J18.8	OTRAS NEUMONÍAS, DE MICROORGANISMO	0	1	1	1	1	0	0	0	0	4	1.7%
K02.9	CARIES DENTAL	0	0	1	2	0	0	0	0	0	3	1.3%
J21.9	BRONQUIOLITIS AGUDA	0	3	0	0	0	0	0	0	0	3	1.3%
J15.7	NEUMONÍA DEBIDA A MYCOPLASMA PNEUMONIAE	0	0	2	1	0	0	0	0	0	3	1.3%
L22.X	DERMATITIS DEL PAÑAL	0	1	2	0	0	0	0	0	0	3	1.3%
E66.9	OBESIDAD	0	0	0	2	1	0	0	0	0	3	1.3%
A28.1	ENFERMEDAD POR RASGUÑO DE GATO	0	0	0	0	2	0	0	0	0	2	0.8%
K35.9	APENDICITIS AGUDA	0	0	0	2	0	0	0	0	0	2	0.8%
J01.9	SINUSITIS AGUDA	0	0	1	0	1	0	0	0	0	2	0.8%
A41.9	SEPTICEMIA	0	1	1	0	0	0	0	0	0	2	0.8%
TOTAL 20 PRIMERAS		0	30	88	43	16	0	0	0	0	177	75.0%
OTROS		0	9	26	14	10	0	0	0	0	59	25.0%
TOTAL GENERAL		0	39	114	57	26	0	0	0	0	236	100%

RANKING DE LA MORBILIDAD DE HOSPITALIZACIÓN SEGÚN SERVICIO DE NEONATOLOGÍA

PERIODO ENE - MAR, 2023

CIE-10	ENFERMEDADES	0-28 Días	29D-11 Meses	1-4 Años	5-9 Años	10-14 Años	15-19 Años	20-49 Años	50-64 Años	65 + Años	TOTAL	%
P07.3	OTROS RECIÉN NACIDOS PRETÉRMINO	24	6	0	0	0	0	0	0	0	30	15.5%
P59.9	ICTERICIA NEONATAL	28	0	0	0	0	0	0	0	0	28	14.5%
P22.1	TAQUIPNEA TRANSITORIA DEL RECIÉN NACIDO	16	1	0	0	0	0	0	0	0	17	8.8%
P07.1	OTRO PESO BAJO AL NACER	14	0	0	0	0	0	0	0	0	14	7.3%
P36.9	SEPSIS BACTERIANA DEL RECIÉN NACIDO	12	2	0	0	0	0	0	0	0	14	7.3%
P03.4	FETO Y RN AFECT. POR PARTO POR CESÁREA	10	1	0	0	0	0	0	0	0	11	5.7%
P71.1	OTRA HIPOCALCEMIA NEONATAL	6	0	0	0	0	0	0	0	0	6	3.1%
P05.1	PEQUEÑO PARA LA EDAD GESTACIONAL	4	1	0	0	0	0	0	0	0	5	2.6%
P05.9	RETARDO DEL CRECIMIENTO FETAL	5	0	0	0	0	0	0	0	0	5	2.6%
P22.0	SÍNDROME DE DIFICULTAD RESPIRATORIA DEL RECIÉN NACIDO	2	3	0	0	0	0	0	0	0	5	2.6%
P61.2	ANEMIA DE LA PREMATURIDAD	0	4	0	0	0	0	0	0	0	4	2.1%
P27.1	DISPLASIA BRONCOPULMONAR ORIGINADA EN EL PERÍODO PERINATAL	1	3	0	0	0	0	0	0	0	4	2.1%
P74.1	DESHIDRATACIÓN DEL RECIÉN NACIDO	4	0	0	0	0	0	0	0	0	4	2.1%
E46.X	DESNUTRICION PROTEICOCALÓRICA	2	1	0	0	0	0	0	0	0	3	1.6%
P21.0	ASFIXIA DEL NACIMIENTO, SEVERA	3	0	0	0	0	0	0	0	0	3	1.6%
Q25.0	CONDUCTO ARTERIOSO PERMEABLE	3	0	0	0	0	0	0	0	0	3	1.6%
H35.1	RETINOPATÍA DE LA PREMATURIDAD	0	3	0	0	0	0	0	0	0	3	1.6%
H35.0	RETINOPATÍAS DEL FONDO Y CAMBIOS VASCULARES RETINIANOS	1	2	0	0	0	0	0	0	0	3	1.6%
P08.0	RECIÉN NACIDO EXCEPCIONALMENTE GRANDE	2	0	0	0	0	0	0	0	0	2	1.0%
P92.5	DIFICULTAD NEONATAL EN LA LACTANCIA MATERNA	2	0	0	0	0	0	0	0	0	2	1.0%
TOTAL 20 PRIMERAS		139	27	0	0	0	0	0	0	0	166	86.0%
OTROS		22	5	0	0	0	0	0	0	0	27	14.0%
TOTAL GENERAL		161	32	0	0	0	0	0	0	0	193	100%

RANKING DE LA MORBILIDAD DE HOSPITALIZACIÓN SEGÚN SERVICIO DE OBSTETRICIA

PERIODO ENE - MAR, 2023

CIE-10	ENFERMEDADES	0-28 Días	29D-11 Meses	1-4 Años	5-9 Años	10-14 Años	15-19 Años	20-49 Años	50-64 Años	65 + Años	TOTAL	%
O99.0	ANEMIA QUE COMPLICHA EL EMBARAZO, EL PARTO Y EL PUERPERIO	0	0	0	0	0	14	140	0	0	154	16.2%
O26.9	COMPLICACIÓN RELACIONADA CON EL EMBARAZO	0	0	0	0	0	12	59	0	0	71	7.5%
O23.4	INFECC. DE LAS VÍAS URINARIAS EN EL EMBARAZO	0	0	0	0	1	10	49	0	0	60	6.3%
O47.9	FALSO TRABAJO DE PARTO	0	0	0	0	1	4	51	0	0	56	5.9%
O34.2	ATENCIÓN MATERNA POR CICATRIZ UTERINA DEBIDA A CIRUGÍA PREVIA	0	0	0	0	0	0	54	0	0	54	5.7%
O26.8	OTRAS COMPLICACIONES ESPECIFICADAS RELACIONADAS CON EL EMBARAZO	0	0	0	0	1	0	40	0	0	41	4.3%
O06.4	ABORTO, INCOMPLETO	0	0	0	0	0	6	32	0	0	38	4.0%
O03.4	ABORTO ESPONTÁNEO, INCOMPLETO, SIN COMPLICACIÓN	0	0	0	0	0	4	28	0	0	32	3.4%
O70.0	DESGARRO PERINEAL DE PRIMER GRADO DURANTE EL PARTO	0	0	0	0	0	1	30	0	0	31	3.3%
O99.2	ENFERM. ENDOCRINAS, DE LA NUTRICIÓN Y DEL METABOLISMO QUE COMPLICAN EL EMBARAZO, EL PARTO Y EL PUERPERIO	0	0	0	0	0	0	31	0	0	31	3.3%
O14.9	PREECLAMPSIA	0	0	0	0	0	0	22	0	0	22	2.3%
O32.4	ATENCIÓN MATERNA POR CABEZA ALTA EN GESTACIÓN A TÉRMINO	0	0	0	0	0	1	15	0	0	16	1.7%
O66.9	TRABAJO DE PARTO OBSTRUIDO	0	0	0	0	0	3	10	0	0	13	1.4%
O26.0	AUMENTO EXCESIVO DE PESO EN EL EMBARAZO	0	0	0	0	0	0	11	0	0	11	1.2%
O21.0	HIPEREMESIS GRAVÍDICA LEVE	0	0	0	0	0	0	10	0	0	10	1.1%
O23.5	INFECCIÓN GENITAL EN EL EMBARAZO	0	0	0	0	0	1	9	0	0	10	1.1%
O00.9	EMBARAZO ECTÓPICO	0	0	0	0	0	2	7	0	0	9	0.9%
O42.9	RUPTURA PREMATURA MEMBRANAS	0	0	0	0	0	1	8	0	0	9	0.9%
O41.0	OLIGOHIDRAMNIOS	0	0	0	0	0	1	7	0	0	8	0.8%
O69.1	TRABAJO DE PARTO Y PARTO COMPLICADOS POR CIRCULAR PERICERVICAL DEL CORDÓN, CON COMPRESIÓN	0	0	0	0	0	0	8	0	0	8	0.8%
TOTAL 20 PRIMERAS		0	0	0	0	3	60	621	0	0	684	71.8%
OTROS		0	0	0	0	2	20	246	0	0	268	28.2%
TOTAL GENERAL		0	0	0	0	5	80	867	0	0	952	100%

RANKING DE LA MORBILIDAD DE HOSPITALIZACIÓN SEGÚN SERVICIO DE ONCOLOGÍA

PERIODO ENE - MAR, 2023

CIE-10	ENFERMEDADES	0-28 Días	29D-11 Meses	1-4 Años	5-9 Años	10-14 Años	15-19 Años	20-49 Años	50-64 Años	65 + Años	TOTAL	%
C50.9	TUMOR MALIG. DE LA MAMA	0	0	0	0	0	0	13	15	14	42	19.8%
C18.9	TUMOR MALIG. DEL COLON	0	0	0	0	0	0	1	6	18	25	11.8%
C16.9	TUMOR MALIG. DEL ESTÓMAGO	0	0	0	0	0	0	2	5	10	17	8.0%
C20.X	TUMOR MALIG. DEL RECTO	0	0	0	0	0	0	5	0	9	14	6.6%
C61.X	TUMOR MALIG. DE LA PRÓSTATA	0	0	0	0	0	0	1	0	11	12	5.7%
C85.9	LINFOMA NO HODGKIN NO ESPECIFICADO	0	0	0	0	0	0	3	1	5	9	4.2%
C25.9	TUMOR MALIG. DEL PANCREAS	0	0	0	0	0	0	0	9	0	9	4.2%
C56.X	TUMOR MALIG. DEL OVARIO	0	0	0	0	0	0	5	2	1	8	3.8%
C73.X	TUMOR MALIG. DE LA GLÁNDULA TIROIDES	0	0	0	0	0	0	3	3	0	6	2.8%
C62.9	TUMOR MALIG. DEL TESTÍCULO	0	0	0	0	0	0	5	1	0	6	2.8%
C17.9	TUMOR MALIG. DEL INTESTINO DELGADO	0	0	0	0	0	0	1	5	0	6	2.8%
C53.9	TUMOR MALIG. DEL CUELLO DEL ÚTERO	0	0	0	0	0	0	1	2	1	4	1.9%
C60.9	TUMOR MALIG. DEL PENE	0	0	0	0	0	0	0	1	3	4	1.9%
C21.0	TUMOR MALIG. DEL ANO	0	0	0	0	0	0	0	4	0	4	1.9%
C22.9	TUMOR MALIG. DEL HIGADO	0	0	0	0	0	0	0	3	0	3	1.4%
C49.9	TUMOR MALIG. DEL TEJ. CONJUNTIVO Y TEJ. BLANDO, DE SITIO	0	0	0	0	0	0	1	0	2	3	1.4%
D24.X	TUMOR BENIGNO DE LA MAMA	0	0	0	0	0	0	2	1	0	3	1.4%
C44.9	TUMOR MALIG. DE LA PIEL	0	0	0	0	0	0	0	1	1	2	0.9%
C13.9	TUMOR MALIG. DE LA HIPOFARINGE	0	0	0	0	0	0	0	2	0	2	0.9%
C64.X	TUMOR MALIG. DEL RIÑÓN, EXCEPTO DE LA PELVIS RENAL	0	0	0	0	0	0	1	1	0	2	0.9%
TOTAL 20 PRIMERAS		0	0	0	0	0	0	44	62	75	181	85.4%
OTROS		0	0	0	0	0	1	10	9	11	31	14.6%
TOTAL GENERAL		0	0	0	0	0	1	54	71	86	212	100%

NUESTRO EQUIPO DE TRABAJO

OFICINA DE ESTADISTICA

- ❖ Kattia Masías Bernal
- ❖ Luis Edwin Lizarraga Urbano

SECRETARIA

- ❖ Magali Heredia Dongo
- ❖ Ana Herrera Reyes

UNIDAD DE PROCESAMIENTO

- ❖ Deyvis Ramos Ramos

EGRESOS

- ❖ Addy Ramírez Chumpitaz
- ❖ Karina Ramírez Honorio
- ❖ Cristal Navio Chávez



HOSPITAL SANTA ROSA

PUEBLO LIBRE

Calidez, ciencia y experiencia a su servicio