



HOSPITAL  
SANTA ROSA  
PUEBLO LIBRE



OFICINA DE ESTADISTICA E INFORMATICA

©2022 Elaborado por la Unidad de Procesamiento

# CONSULTA EXTERNA ESTADÍSTICAS

PERIODO: ENERO - MAYO, 2023

EL PERÚ PRIMERO



# ATENCIONES EN CONSULTA EXTERNA, SEGÚN PIRÁMIDE POBLACIONAL

**PERIODO ENERO – MAYO, 2023**

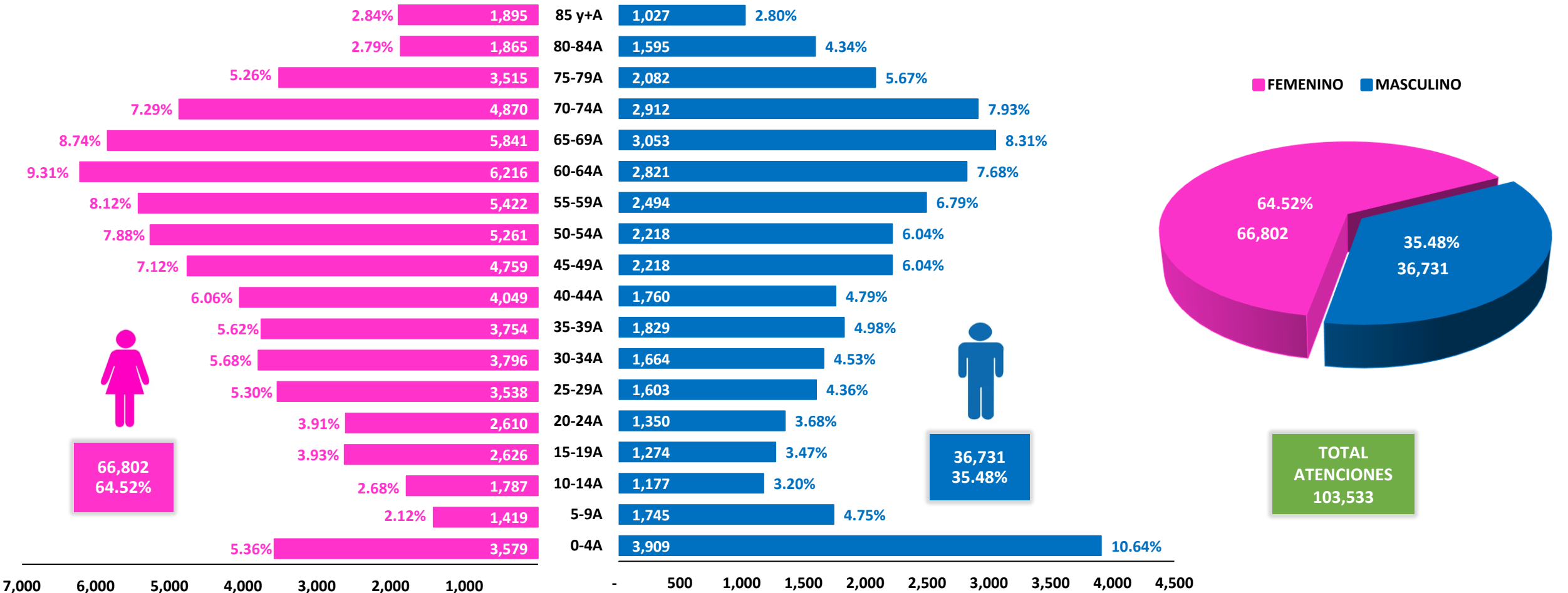

# ATENCIONES Y ATENDIDOS EN CONSULTA EXTERNA

**PERIODO ENERO – MAYO, 2023**

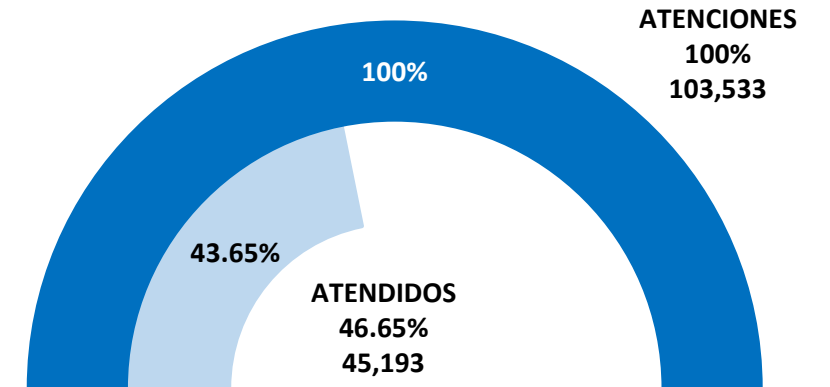
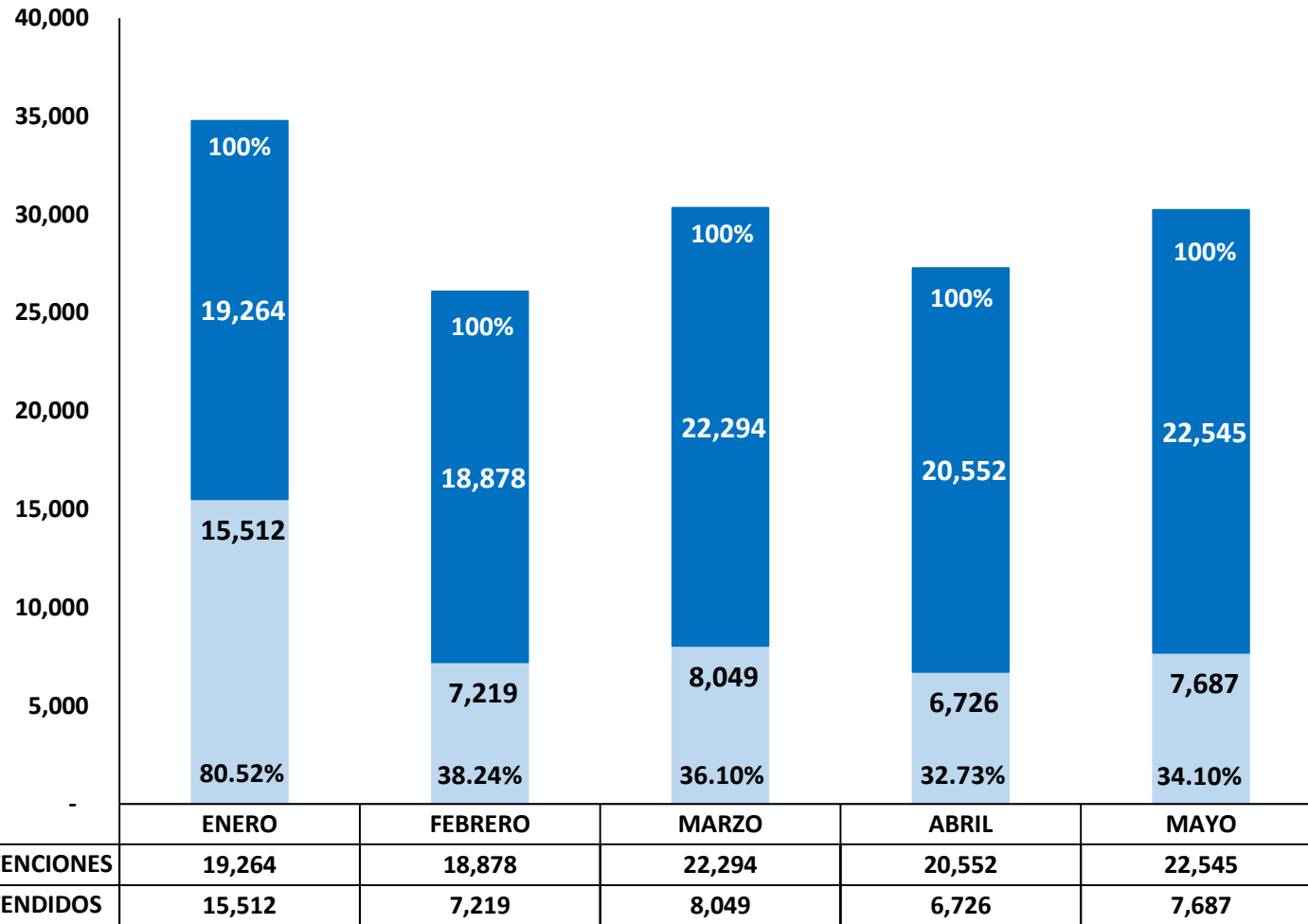

**TOTAL DE ATENDIDOS**  
45,193  
46.65%

**TOTAL DE ATENCIONES**  
103,533  
100%

## ATENCIONES EN CONSULTA EXTERNA, SEGÚN FINANCIADOR

### PERIODO ENERO – MAYO, 2023

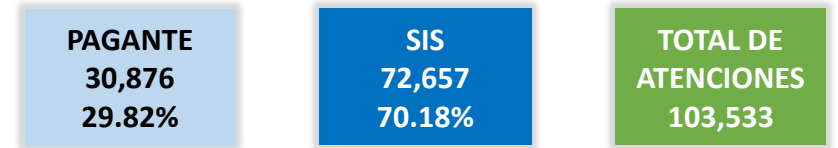
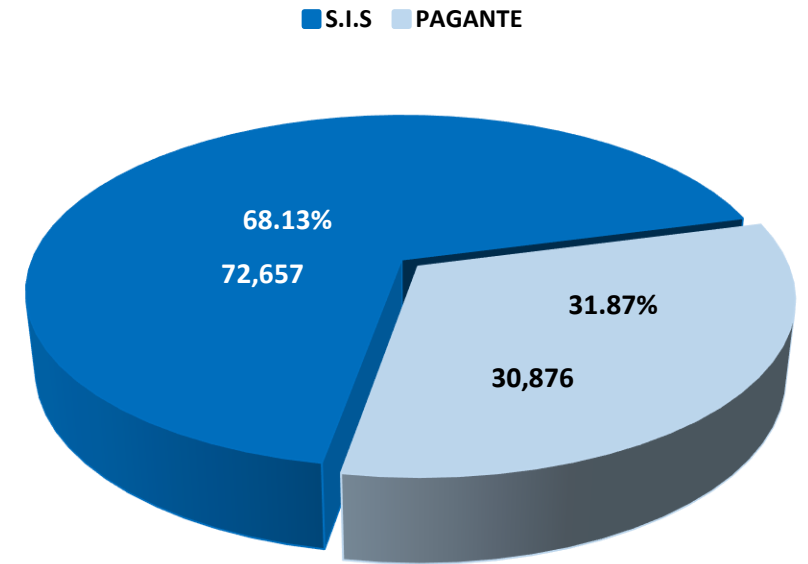
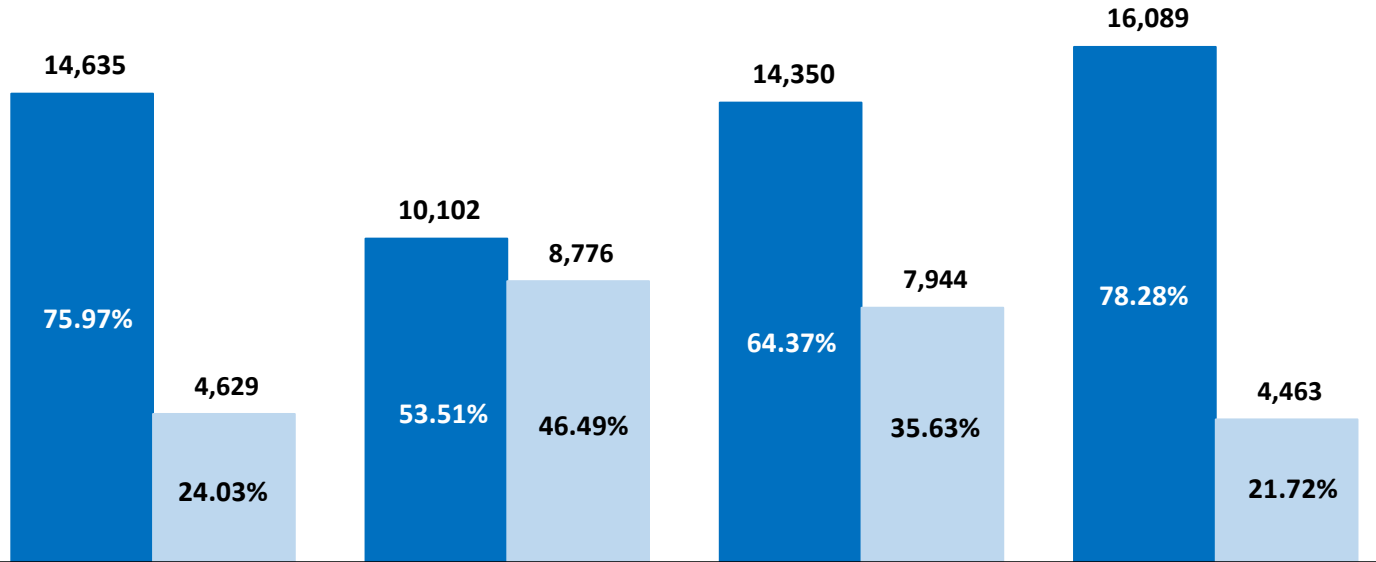

	ENERO	FEBRERO	MARZO	ABRIL
<b>S.I.S.</b>	14,635	10,102	14,350	16,089
<b>PAGANTE</b>	4,629	8,776	7,944	4,463
<b>TOTAL</b>	19,264	18,878	22,294	20,552

# ATENCIONES EN CONSULTA EXTERNA, SEGÚN ETAPA DE VIDA

## PERIODO ENERO – MAYO, 2023

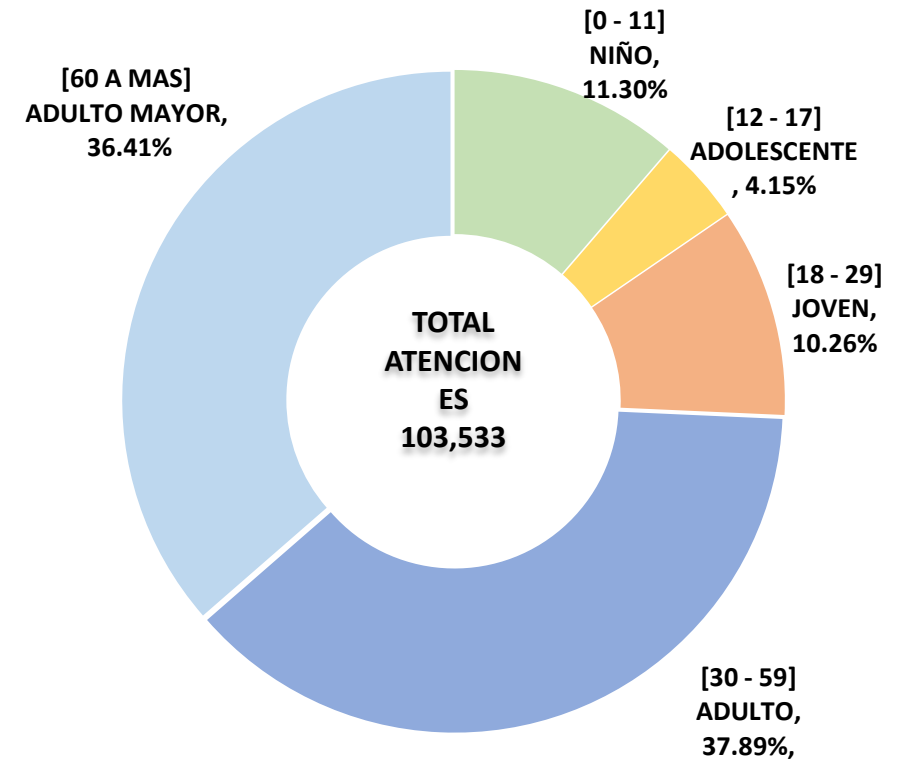
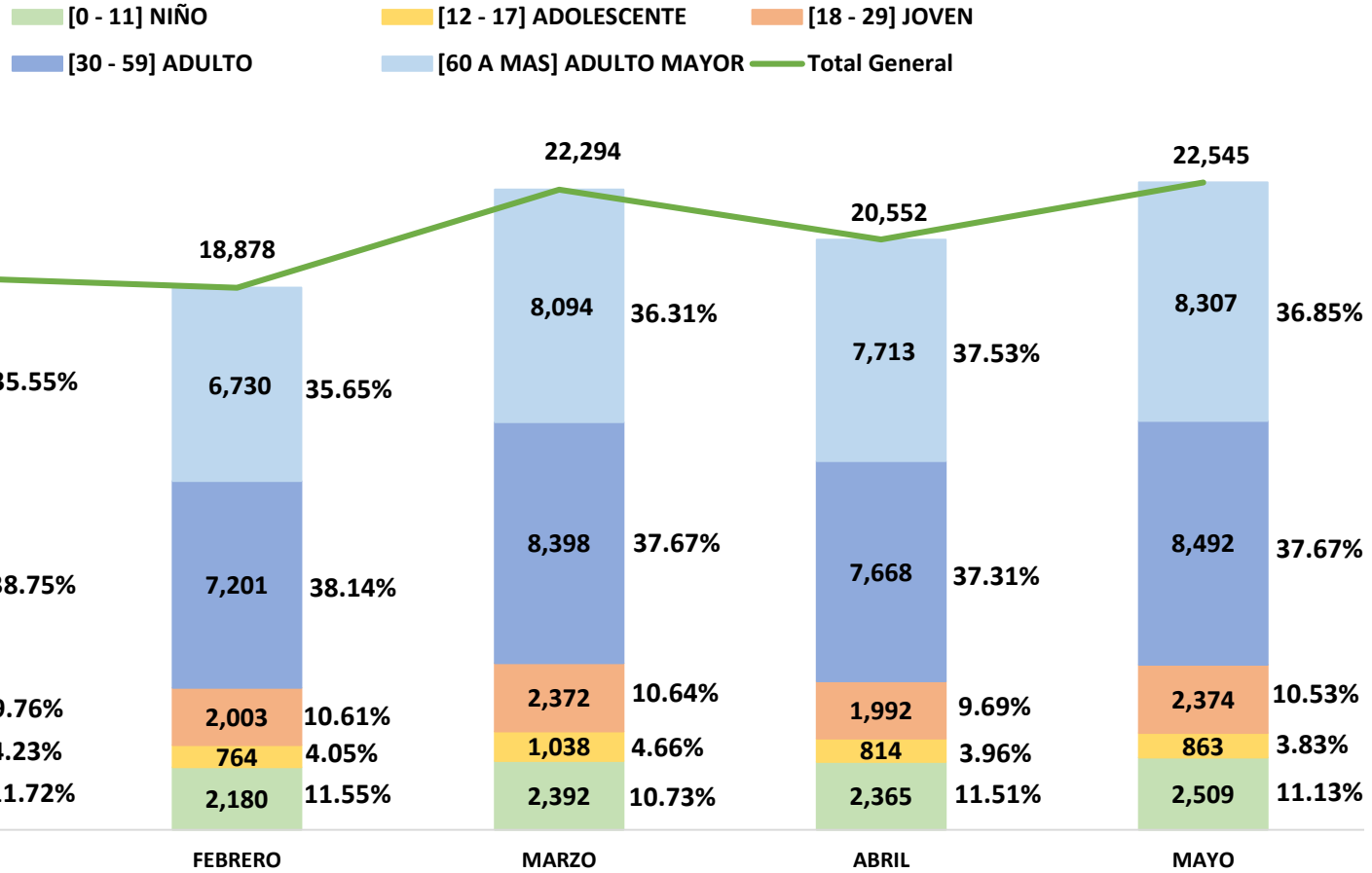

# ATENCIONES EN CONSULTA EXTERNA, SEGÚN DISTRITO

**PERIODO ENERO – MAYO, 2023**

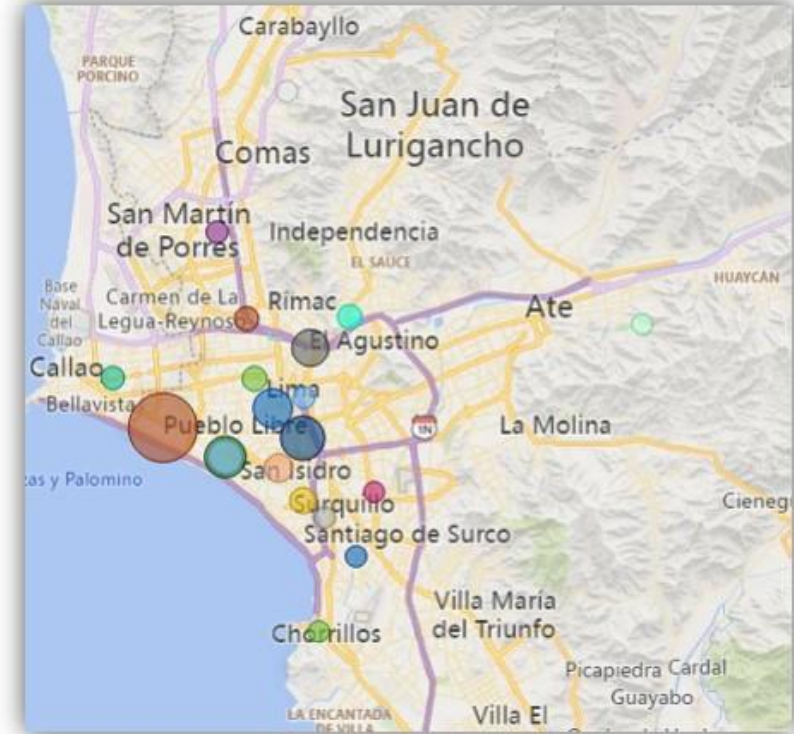
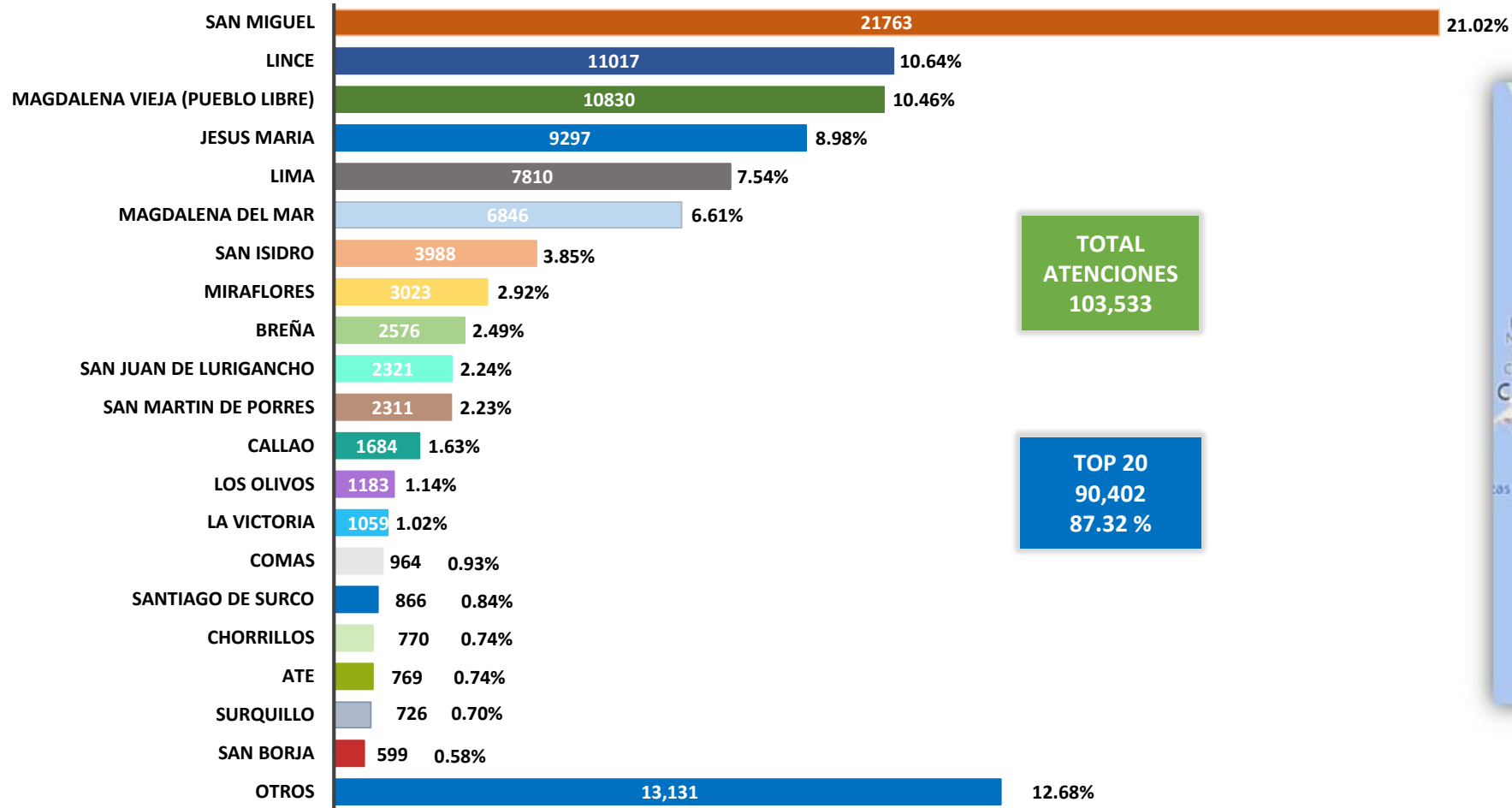

**GRAFICO DE BURBUJA EN MAPA- DISTRITOS**



# MORBILIDAD EN CONSULTA EXTERNA, MEDICINA GENERAL Y ESPEC.

**PERIODO ENERO – MAYO, 2023**

CIEX	ESPECIALIDADES	0-28 Días	29D-11 Meses	1-4 Años	5-9 Años	10-14 Años	15-19 Años	20-49 Años	50-64 Años	65 + Años	TOTAL	%
E038	OTROS HIPOTIROIDISMOS ESPECIFICADOS	0	0	0	0	8	10	213	241	323	795	2.98%
M199	ARTROSIS NO ESPECIFICADA	0	0	0	1	0	5	154	275	255	690	2.59%
K295	GASTRITIS CRONICA NO ESPECIFICADA	0	0	0	0	1	9	190	262	195	657	2.47%
K30X	DISPEPSIA	0	0	0	0	5	31	171	175	204	586	2.20%
E117	DIABETES MELLITUS NO INSULINODEPENDIENTE CON COMPLICACIONES MULTIPLES	0	0	0	0	0	2	76	170	224	472	1.77%
K590	CONSTIPACION	0	0	0	2	8	37	122	111	177	457	1.71%
I10X	HIPERTENSION ESENCIAL (PRIMARIA)	0	0	0	0	0	3	61	131	253	448	1.68%
F412	TRASTORNO MIXTO DE ANSIEDAD Y DEPRESION	0	0	0	0	0	4	109	118	203	434	1.63%
D519	ANEMIA POR DEFICIENCIA DE VITAMINA B 12 SIN OTRA ESPECIFICACION	0	0	0	0	1	3	42	36	304	386	1.45%
E669	OBESIDAD NO ESPECIFICADA	0	0	0	2	14	15	161	93	71	356	1.34%
K219	ENFERMEDAD DEL REFLUJO GASTROESOFAGICO SIN ESOFAGITIS	0	1	0	0	3	14	112	105	106	341	1.28%
N189	ENFERMEDAD RENAL CRONICA NO ESPECIFICADA	0	0	0	0	0	0	21	89	216	326	1.22%
E780	HIPERCOLESTEROLEMIA PURA	0	0	0	1	0	0	31	114	175	321	1.20%
D500	ANEMIA POR DEFICIENCIA DE HIERRO SECUNDARIA A PERDIDA DE SANGRE (CRONICA)	0	0	0	0	2	4	113	59	134	312	1.17%
B980	HELICOBACTER PYLORI [H. PYLORI] COMO CAUSA DE ENFERMEADES CLASIFICADAS EN OTROS CAPÍTULOS	0	0	0	0	0	1	94	129	61	285	1.07%
M545	LUMBAGO NO ESPECIFICADO	0	0	0	0	0	3	73	92	97	265	0.99%
E782	HIPERLIPIDEMIA MIXTA	0	0	0	0	0	1	36	118	106	261	0.98%
E118	DIABETES MELLITUS NO INSULINODEPENDIENTE CON COMPLICACIONES NO ESPECIFICADAS	0	0	0	0	2	0	39	86	131	258	0.97%
D539	ANEMIA NUTRICIONAL NO ESPECIFICADA	0	0	0	0	3	8	103	52	75	241	0.90%
N40X	HIPERPLASIA DE LA PROSTATA	0	0	0	0	0	0	4	46	188	238	0.89%
<b>20</b>	<b>TOTAL TOP 20</b>	<b>0</b>	<b>1</b>	<b>0</b>	<b>6</b>	<b>47</b>	<b>150</b>	<b>1,925</b>	<b>2,502</b>	<b>3,498</b>	<b>8,129</b>	<b>30.50%</b>
<b>OTROS</b>	<b>OTROS</b>	<b>0</b>	<b>38</b>	<b>192</b>	<b>286</b>	<b>296</b>	<b>506</b>	<b>4,991</b>	<b>4,903</b>	<b>7,310</b>	<b>18,522</b>	<b>69.50%</b>
<b>GENERAL</b>	<b>TOTAL GENERAL</b>	<b>0</b>	<b>39</b>	<b>192</b>	<b>292</b>	<b>343</b>	<b>656</b>	<b>6,916</b>	<b>7,405</b>	<b>10,808</b>	<b>26,651</b>	<b>100%</b>

# MORBILIDAD EN CONSULTA EXTERNA, CIRUGIA Y ESPEC.

**PERIODO ENERO – MAYO, 2023**

CIEX	ESPECIALIDADES	0-28 Días	29D-11 Meses	1-4 Años	5-9 Años	10-14 Años	15-19 Años	20-49 Años	50-64 Años	65 + Años	TOTAL	%
H526	OTROS TRASTORNOS DE LA REFRACCION	0	0	3	15	38	30	187	225	164	662	6.34%
H259	CATARATA SENIL NO ESPECIFICADA	0	0	0	0	0	0	0	82	503	585	5.60%
H041	OTROS TRASTORNOS DE LA GLANDULA LAGRIMAL	0	0	0	1	3	6	69	138	116	333	3.19%
H110	PTERIGION	0	0	0	0	0	1	67	140	94	302	2.89%
H527	TRASTORNO DE LA REFRACCION NO ESPECIFICADO	0	0	1	24	18	8	89	110	40	290	2.78%
J342	DESVIACION DEL TABIQUE NASAL	0	0	0	3	7	20	84	73	71	258	2.47%
J304	RINITIS ALERGICA NO ESPECIFICADA	0	0	6	22	19	26	64	53	59	249	2.38%
K801	CALCULO DE LA VESICULA BILIAR CON OTRA COLECISTITIS	0	0	0	0	0	9	115	60	62	246	2.36%
K811	COLECISTITIS CRONICA	0	0	0	0	0	5	110	73	54	242	2.32%
J343	HIPERTROFIA DE LOS CORNETES NASALES	0	0	4	14	11	19	80	56	43	227	2.17%
H612	CERUMEN IMPACTADO	0	0	2	12	12	12	42	46	97	223	2.14%
I872	INSUFICIENCIA VENOSA (CRONICA) (PERIFERICA)	0	0	0	0	0	0	37	65	102	204	1.95%
K409	HERNIA INGUINAL UNILATERAL O NO ESPECIFICADA SIN OBSTRUCCION NI GANGRENA	0	0	0	0	0	0	32	50	119	201	1.92%
H258	OTRAS CATARATAS SENILES	0	0	0	0	0	0	0	36	161	197	1.89%
H401	GLAUCOMA PRIMARIO DE ANGULO ABIERTO	0	0	0	0	0	0	5	49	138	192	1.84%
K802	CALCULO DE LA VESICULA BILIAR SIN COLECISTITIS	0	0	0	0	0	6	83	52	43	184	1.76%
H400	SOSPECHA DE GLAUCOMA	0	0	0	0	1	4	26	73	63	167	1.60%
H931	TINNITUS	0	0	0	0	1	1	23	52	87	164	1.57%
M542	CERVICALGIA	0	0	0	0	0	2	41	54	52	149	1.43%
M545	LUMBAGO NO ESPECIFICADO	0	0	0	0	0	3	56	47	38	144	1.38%
<b>20</b>	<b>TOTAL TOP 20</b>	<b>0</b>	<b>0</b>	<b>16</b>	<b>91</b>	<b>110</b>	<b>152</b>	<b>1,210</b>	<b>1,534</b>	<b>2,106</b>	<b>5,219</b>	<b>49.98%</b>
<b>OTROS</b>	<b>OTROS</b>	<b>2</b>	<b>7</b>	<b>51</b>	<b>56</b>	<b>103</b>	<b>105</b>	<b>1,425</b>	<b>1,628</b>	<b>1,847</b>	<b>5,224</b>	<b>50.02%</b>
<b>GENERAL</b>	<b>TOTAL GENERAL</b>	<b>2</b>	<b>7</b>	<b>67</b>	<b>147</b>	<b>213</b>	<b>257</b>	<b>2,635</b>	<b>3,162</b>	<b>3,953</b>	<b>10,443</b>	<b>100%</b>



# MORBILIDAD EN CONSULTA EXTERNA, ONCOLOGIA

**PERIODO ENERO – MAYO, 2023**

CIEX	ESPECIALIDADES	0-28 Días	29D-11 Meses	1-4 Años	5-9 Años	10-14 Años	15-19 Años	20-49 Años	50-64 Años	65 + Años	TOTAL	%
C509	TUMOR MALIGNO DE LA MAMA PARTE NO ESPECIFICADA	0	0	0	0	0	0	19	36	25	80	9.82%
C73X	TUMOR MALIGNO DE LA GLANDULA TIROIDES	0	0	0	0	0	0	13	19	1	33	4.05%
D486	TUMOR DE COMPORTAMIENTO INCIERTO O DESCONOCIDO DE LA MAMA	0	0	0	0	0	2	13	12	3	30	3.68%
N879	DISPLASIA DEL CUELLO DEL UTERO NO ESPECIFICADA	0	0	0	0	0	0	17	9	1	27	3.31%
D24X	TUMOR BENIGNO DE LA MAMA	0	0	0	0	0	5	15	3	3	26	3.19%
D440	TUMOR DE COMPORTAMIENTO INCIERTO O DESCONOCIDO DE LA GLANDULA TIROIDES	0	0	0	0	0	0	6	11	6	23	2.82%
C443	TUMOR MALIGNO DE LA PIEL DE OTRAS PARTES Y DE LAS NO ESPECIFICADAS DE LA CARA	0	0	0	0	0	0	0	3	19	22	2.70%
C539	TUMOR MALIGNO DEL CUELLO DEL UTERO SIN OTRA ESPECIFICACION	0	0	0	0	0	0	5	1	11	17	2.09%
D34X	TUMOR BENIGNO DE LA GLANDULA TIROIDES	0	0	0	0	0	0	6	6	3	15	1.84%
C56X	TUMOR MALIGNO DEL OVARIO	0	0	0	0	0	0	8	3	4	15	1.84%
R599	ADENOMEGALIA NO ESPECIFICADA	0	0	0	0	1	2	2	4	4	13	1.60%
D70X	AGRANULOCITOSIS	0	0	0	0	0	0	4	3	5	12	1.47%
R92X	HALLAZGOS ANORMALES EN DIAGNOSTICO POR IMAGEN DE LA MAMA	0	0	0	0	0	0	1	8	3	12	1.47%
D110	TUMOR BENIGNO DE LA GLANDULA PAROTIDA	0	0	0	0	0	0	7	3	2	12	1.47%
C61X	TUMOR MALIGNO DE LA PROSTATA	0	0	0	0	0	0	0	0	10	10	1.23%
C20X	TUMOR MALIGNO DEL RECTO	0	0	0	0	0	0	1	2	6	9	1.10%
N870	DISPLASIA CERVICAL LEVE / NEOPLASIA INTRAEPITELIAL CERVICAL GRADO 1 (NIC1)	0	0	0	0	0	0	3	5	1	9	1.10%
N61X	TRASTORNOS INFLAMATORIOS DE LA MAMA	0	0	0	0	0	0	9	0	0	9	1.10%
R102	DOLOR PELVICO Y PERINEAL	0	0	0	0	0	0	8	1	0	9	1.10%
D170	TUMOR BENIGNO LIPOMATOSO DE PIEL Y DE TEJIDO SUBCUTANEO DE CABEZA CARA Y CUELLO	0	0	0	0	0	1	0	5	3	9	1.10%
20	<b>TOTAL TOP 20</b>	0	0	0	0	1	10	137	134	110	392	48.10%
OTROS	<b>OTROS</b>	0	0	0	0	0	8	124	129	162	423	51.90%
GENERAL	<b>TOTAL GENERAL</b>	0	0	0	0	1	18	261	263	272	815	100%

# MORBILIDAD EN CONSULTA EXTERNA, GINECO- OBST.

**PERIODO ENERO – MAYO, 2023**

CIEX	ESPECIALIDADES	0-28 Días	29D-11 Meses	1-4 Años	5-9 Años	10-14 Años	15-19 Años	20-49 Años	50-64 Años	65 + Años	TOTAL	%
N952	VAGINITIS ATROFICA POSTMENOPAUSICA	0	0	0	0	0	0	46	230	154	430	7.39%
O342	ATENCION MATERNA POR CICATRIZ UTERINA DEBIDA A CIRUGIA PREVIA	0	0	0	0	0	7	406	2	1	416	7.15%
R102	DOLOR PELVICO Y PERINEAL	0	0	0	0	3	11	226	78	27	345	5.93%
D259	LEIOMIOMA DEL UTERO SIN OTRA ESPECIFICACION	0	0	0	0	0	0	246	62	2	310	5.33%
N939	HEMORRAGIA VAGINAL Y UTERINA ANORMAL NO ESPECIFICADA	0	0	0	0	1	9	186	38	16	250	4.30%
N644	MASTODINIA	0	0	0	0	5	9	122	75	32	243	4.18%
O990	ANEMIA QUE COMPLICA EL EMBARAZO PARTO Y/O PUERPERIO	0	0	0	0	5	27	208	1	0	241	4.14%
N760	VAGINITIS AGUDA	0	0	0	1	1	4	128	28	9	171	2.94%
N951	ESTADOS MENOPAUSICOS Y CLIMATERICOS FEMENINOS	0	0	0	0	0	0	49	62	23	134	2.30%
N771	VAGINITIS VULVITIS Y VULVOVAGINITIS EN ENFERMEDADES INFECCIOSAS Y PARASITARIAS CLASIFIC	0	0	0	0	0	2	86	18	5	111	1.91%
N832	OTROS QUISTES OVARIOS Y LOS NO ESPECIFICADOS	0	0	0	0	2	3	82	16	3	106	1.82%
R32X	INCONTINENCIA URINARIA NO ESPECIFICADA	0	0	0	0	0	0	10	39	34	83	1.43%
N390	INFECCION DE VIAS URINARIAS SITIO NO ESPECIFICADO	0	0	0	1	1	1	34	24	18	79	1.36%
N819	PROLAPSO GENITAL FEMENINO NO ESPECIFICADO	0	0	0	0	0	0	9	35	34	78	1.34%
D251	LEIOMIOMA INTRAMURAL DEL UTERO	0	0	0	0	0	0	53	13	1	67	1.15%
E282	SINDROME DE OVARIO POLIQUISTICO	0	0	0	0	1	14	49	0	0	64	1.10%
N870	DISPLASIA CERVICAL LEVE / NEOPLASIA INTRAEPITELIAL CERVICAL GRADO 1 (NIC1)	0	0	0	0	0	2	42	16	1	61	1.05%
N601	MASTOPATIA QUISTICA DIFUSA	0	0	0	0	0	0	29	25	4	58	1.00%
N63X	MASA NO ESPECIFICADA EN LA MAMA	0	0	0	0	0	0	30	19	8	57	0.98%
N840	POLIPO DEL CUERPO DEL UTERO	0	0	0	0	0	0	42	8	4	54	0.93%
<b>20</b>	<b>TOTAL TOP 20</b>	<b>0</b>	<b>0</b>	<b>0</b>	<b>2</b>	<b>19</b>	<b>89</b>	<b>2,083</b>	<b>789</b>	<b>376</b>	<b>3,358</b>	<b>57.70%</b>
<b>OTROS</b>	<b>OTROS</b>	<b>0</b>	<b>0</b>	<b>0</b>	<b>1</b>	<b>82</b>	<b>178</b>	<b>1,602</b>	<b>366</b>	<b>233</b>	<b>2,462</b>	<b>42.30%</b>
<b>GENERAL</b>	<b>TOTAL GENERAL</b>	<b>0</b>	<b>0</b>	<b>0</b>	<b>3</b>	<b>101</b>	<b>267</b>	<b>3,685</b>	<b>1,155</b>	<b>609</b>	<b>5,820</b>	<b>100%</b>

# MORBILIDAD EN CONSULTA EXTERNA, PEDIATRIA

**PERIODO ENERO – MAYO, 2023**

CIEX	ESPECIALIDADES	0-28 Días	29D-11 Meses	1-4 Años	5-9 Años	10-14 Años	15-19 Años	20-49 Años	50-64 Años	65 + Años	TOTAL	%
J00X	RINOFARINGITIS AGUDA RINITIS AGUDA	3	72	119	69	23	1	0	0	0	287	8.50%
J029	FARINGITIS AGUDA NO ESPECIFICADA	1	32	98	99	29	2	0	0	0	261	7.73%
N47X	PREPUCIO REDUNDANTE FIMOSIS Y PARAFIMOSIS	1	17	64	52	14	9	0	0	0	157	4.65%
P599	ICTERICIA NEONATAL NO ESPECIFICADA	139	12	0	0	0	0	0	0	0	151	4.47%
J459	ASMA NO ESPECIFICADO. ASMA DE APARICION TARDIA. BRONQUITIS ASMATICA/SOB SIBILIANCIA HIP	0	3	23	50	22	0	0	0	0	98	2.90%
Q381	ANQUILOGLOSA	17	12	26	24	3	0	0	0	0	82	2.43%
J304	RINITIS ALERGICA NO ESPECIFICADA	0	5	19	36	19	1	0	0	0	80	2.37%
E669	OBESIDAD NO ESPECIFICADA	0	1	5	39	23	2	0	0	0	70	2.07%
J209	BRONQUITIS AGUDA NO ESPECIFICADA	0	18	16	20	7	0	0	0	0	61	1.81%
K590	CONSTIPACION	0	4	20	18	17	0	0	0	0	59	1.75%
D509	ANEMIA POR DEFICIENCIA DE HIERRO SIN ESPECIFICACION	0	19	22	4	8	4	0	0	0	57	1.69%
J041	TRAQUEITIS AGUDA	0	7	13	26	5	0	0	0	0	51	1.51%
K358	OTRAS APENDICITIS AGUDAS Y LAS NO ESPECIFICADAS	0	0	5	15	12	17	0	0	0	49	1.45%
E660	OBESIDAD DEBIDA A EXCESO DE CALORIAS	0	0	7	20	21	0	0	0	0	48	1.42%
P073	RN PRE TERMINO	16	24	0	0	0	0	0	0	0	40	1.19%
L22X	DERMATITIS DEL PA?AL	18	18	3	1	0	0	0	0	0	40	1.19%
K029	CARIES DENTAL NO ESPECIFICADA	0	0	12	17	7	0	0	0	0	36	1.07%
A090	OTRAS GASTROENTERITIS Y COLITIS NO ESPECIFICADAS DE ORIGEN INFECCIOSO	0	2	20	11	3	0	0	0	0	36	1.07%
K429	HERNIA UMBILICAL SIN OBSTRUCCION NI GANGRENA	0	24	8	4	0	0	0	0	0	36	1.07%
L209	DERMATITIS ATOPICA NO ESPECIFICADA	0	8	13	5	6	0	0	0	0	32	0.95%
<b>20</b>	<b>TOTAL TOP 20</b>	<b>195</b>	<b>278</b>	<b>493</b>	<b>510</b>	<b>219</b>	<b>36</b>	<b>0</b>	<b>0</b>	<b>0</b>	<b>1,731</b>	<b>51.29%</b>
<b>OTROS</b>	<b>OTROS</b>	<b>201</b>	<b>320</b>	<b>397</b>	<b>373</b>	<b>274</b>	<b>79</b>	<b>0</b>	<b>0</b>	<b>0</b>	<b>1,644</b>	<b>48.71%</b>
<b>GENERAL</b>	<b>TOTAL GENERAL</b>	<b>396</b>	<b>598</b>	<b>890</b>	<b>883</b>	<b>493</b>	<b>115</b>	<b>0</b>	<b>0</b>	<b>0</b>	<b>3,375</b>	<b>100%</b>

NUESTRO EQUIPO DE TRABAJO

OFICINA DE ESTADISTICA

- ❖ Kattia Masías Bernal
- ❖ Luis Edwin Lizarraga Urbano

SECRETARIA

- ❖ Magaly Heredia Dongo
- ❖ Fanny Liliana Vertiz Laca

UNIDAD DE PROCESAMIENTO

- ❖ Ader Roberto García Escalante

UNIDAD DE PROCESAMIENTO

- ❖ Gladys Esther Cam Ramos
- ❖ Nélide Luz Mantilla Dávalos
- ❖ Lucy Noemí Quiacc De La Cruz
- ❖ Juan Antonio Silvera Bautista
- ❖ Eduardo Alexander Llucho Morante



# HOSPITAL SANTA ROSA

---

PUEBLO LIBRE

Calidez, ciencia y experiencia a su servicio